



2013

Juny



Estudi d'audiència de TeleB - Televisió de Badalona



Índex de contingut

| | |
|---|-----------|
| ⇒ Fitxa tècnica | <u>3</u> |
| Síntesi de l'estudi | <u>4</u> |
| Anàlisi quantitatiu de la primera àrea | <u>6</u> |
| Anàlisi quantitatiu de la segona àrea | <u>10</u> |
| Anàlisi per sexes i edats | <u>14</u> |
| Anàlisi sobre els habituals (estudi qualitatiu) | <u>18</u> |
| Anàlisi sobre les causes negatives a la audiència | <u>22</u> |

FITXA TÈCNICA

| | |
|---|---|
| Empresa que realitza l'estudi | Informació Tècnica i Científica S.L. (Infortécnica) |
| Univers | Població major de 15 anys de Badalona, Barcelona i municipis del Maresme. |
| Mostra | 392 entrevistes. |
| Tècnica de mostreig | Mostreig probabilístic, estratificat per àrees de municipis (assignació uniforme) i aleatori simple en quant als individus de cada àrea. |
| Interval de confiança | 95,5% (dos sigma) |
| Marge d'error (Error màxim aplicable sobre conjunt total de la mostra) | +/- 5,05% |
| Tipus d'entrevista | Telefònica. |
| Data del sondeig | Juny de 2013 |
| Dades d'Infortécnica | C/ Lepant 422 08025 Barcelona Tel: +34934334243 Fax: +34934351627 Mes informació a: www.infortecnica.com www.audiencia.org |

Pot verificar l'autenticitat de les dades de l'estudi a la web www.audiencia.org o contactant amb Infortécnica.

SÍNTESI DE L'ESTUDI

“TV BADALONA” SEGUIDA PER PROP DE 300.000 TELEESPECTADORS, OBTÉ UN TRES PER CENT DE SHARE A BADALONA

A l'estudi realitzat al juny de 2013, "TV Badalona", en el conjunt de la seva àrea de difusió que abasta el Barcelonès, el Maresme i fins i tot altres comarques de l'àrea metropolitana; és coneguda per més de la meitat de la població.

És seguida de forma habitual per prop de 300.000 teleespectadors a la seva àrea de difusió.

A Badalona, l'emissora és coneguda per la major part de la població i seguida per prop de 100.000 persones, amb un share proper al tres per cent.

Al conjunt de la seva àrea de difusió, incloent Barcelona ciutat, la quota d'audiència és propera al 0,5 per cent, amb una quota GRP de 13.000 teleespectadors, 3.000 més que a l'anterior estudi.

L'emissora és seguida per tots els grups de sexe i edat.

Nota adjunta:

L'audiència es consolida fora de Badalona.

Anàlisi quantitatiu de l'audiència de l'emissora per àrees

- ⇒ Grau de coneixement de la població respecte el nom de l'emissora.
- Percentatge de sintonització.
- Freqüència de seguiment general de l'emissora.
- Freqüència de seguiment durant l'últim mes.
- Nombre de telespectadors que segueixen l'emissora habitualment.
- Nombre de telespectadors que segueixen l'emissora durant l'últim mes.
- Temps de dedicació diària a l'emissora.
- Temps de dedicació durant l'últim mes.
- SHARE, GRP y total d'hores d'audiència diària (dades generals).
- SHARE, GRP y total d'hores d'audiència diària (dades de l'últim mes).



Badalona

Anàlisi quantitativu

Població total dels municipis de la mostra \Rightarrow 219.786

Municipis \Rightarrow Badalona

Pregunta - Coneix l'emissora de TV local TeleB - Televisió de Badalona?

Mostra: població major de 15 anys de: Badalona

| Resposta | Percentatge |
|----------|-------------|
| Sí | 76,7% |
| No | 23,3% |

Grau de coneixement de la població respecte el nom de l'emissora

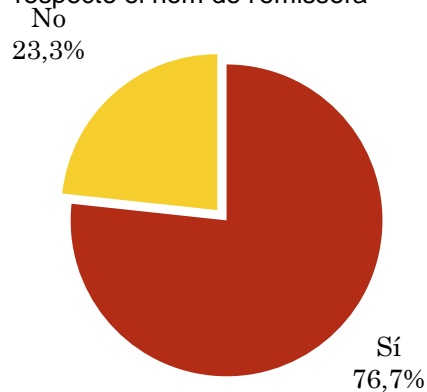

Pregunta - Te sintonizada TeleB - Televisió de Badalona al seu televisor?

Mostra: població de Badalona que coneix l'emissora

| Resposta | Percentatge |
|----------------------------|-------------|
| Sí | 87,9% |
| No | 3,9% |
| Problemes de sintonització | 0,0% |
| No sap | 8,2% |

Percentatge de sintonització

Problemes de sintonització 0,0%

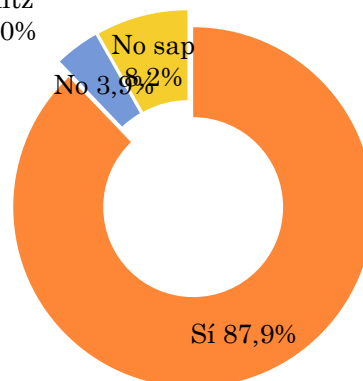

Pregunta - Amb quina freqüència segueix l'emissora?

Mostra: població major de 15 anys de: Badalona

| Resposta | Percentatge de població | Persones |
|-----------------------------|-------------------------|----------|
| Gairebé cada dia | 12,5% | 27.473 |
| Varies vegades a la setmana | 5,4% | 11.854 |
| Un cop per setmana | 7,7% | 16.951 |
| Mes d'un cop al mes | 12,6% | 27.648 |

Aquesta emissora es seguida habitualment per 83927 persones de l'àrea indicada.

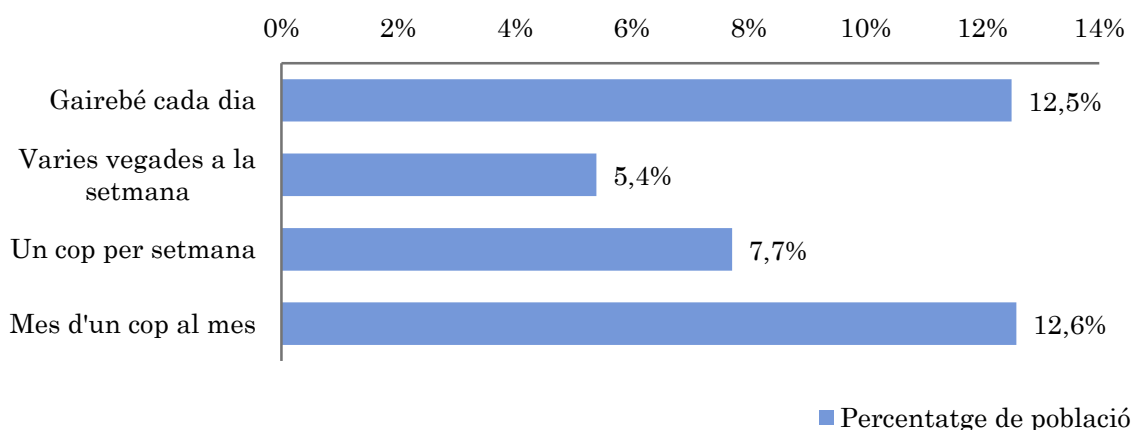

Indicadors d'audiència de l'emissora a l'àrea específica

Minuts / dia: Mitjana de minuts diaris que dedica la població de l'àrea en qüestió a l'emissora.

Desviació típica (σ): o desviació estàndard és una mesura de dispersió dels valors sobre la mitjana.

| Minuts / dia | Desviació típica (σ) |
|--------------|-------------------------------|
| 4,8 | 8,6 |

SHARE: quota d'audiència, expressada en percentatge, respecte la resta d'emissores.

| SHARE |
|-------|
| 2,7% |

Quota de telespectadors (GRP's): quota de audiència, expressada en nombre de persones, respecte la resta d'emissores.

| Quota de telespectadors (GRP's) |
|---------------------------------|
| 5.861 |

Hores d'audiència diària: total de hores de seguiment que hi dedica el conjunt de la població.

| Hores d'audiència diària |
|--------------------------|
| 17.582,9 |

Pregunta - Aproximadament, quan va ser l'últim cop que va veure TeleB - Televisió de Badalona?

Mostra: població major de 15 anys de: Badalona

| Resposta | Percentatge de població | Persones |
|------------------|-------------------------|----------|
| Avui o ahir | 11,8% | 25.935 |
| Menys de 7 dies | 10,3% | 22.533 |
| Menys de 15 dies | 6,7% | 14.726 |
| Menys d'un mes | 10,8% | 23.679 |

Aquesta emissora ha estat seguida per 86872 persones de l'àrea indicada durant l'últim mes.

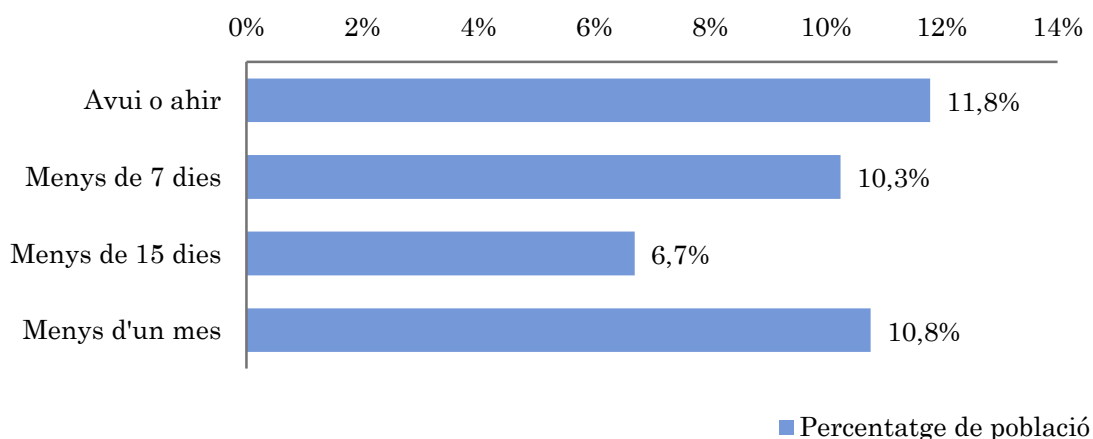

Indicadors d'audiència de l'emissora a l'àrea específica durant l'últim mes

Minuts / dia: Mitjana de minuts diaris que dedica la població de l'àrea en qüestió a l'emissora.

Desviació típica (σ): o desviació estàndard és una mesura de dispersió dels valors sobre la mitjana.

| Minuts / dia | Desviació típica (σ) |
|--------------|-------------------------------|
| 5,0 | 10,6 |

SHARE: quota d'audiència, expressada en percentatge, respecte la resta d'emissores.

| SHARE |
|-------|
| 2,8% |

Quota de telespectadors (GRP's): quota de audiència, expressada en nombre de persones, respecte la resta d'emissores.

| Quota de telespectadors (GRP's) |
|---------------------------------|
| 6.105 |

Hores d'audiència diària: total de hores de seguiment que hi dedica el conjunt de la població.

| Hores d'audiència diària |
|--------------------------|
| 18.315,5 |



Àrea de Barcelonès i el Maresme

Anàlisi quantitativu

Població total dels municipis de la mostra

⇒ 2.290.160

Municipis



Barcelona
 Sant Adrià de Besòs
 Santa Coloma de Gramenet
 Montgat
 Tiana
 Alella
 Teià
 Premià de Dalt
 Premià de Mar
 Vilassar de Dalt
 Cabrils
 Vilassar de Mar
 Cabrera de Mar
 Mataró
 Caldes d'Estrac
 Sant Andreu de Llavaneres
 Sant Vicenç de Montalt
 Arenys de Mar
 Hospitalet de Llobregat, L'

Pregunta - Coneix l'emissora de TV local TeleB - Televisió de Badalona?

Mostra: població major de 15 anys de Àrea de Barcelonès i el Maresme

| Resposta | Percentatge |
|----------|-------------|
| Sí | 51,7% |
| No | 48,3% |

Grau de coneixement de la població respecte el nom de l'emissora



Pregunta - Te sintonizada TeleB - Televisió de Badalona al seu televisor?

Mostra: població de Àrea de Barcelonès i el Maresme que coneix l'emissora

| Resposta | Percentatge |
|----------------------------|-------------|
| Sí | 65,4% |
| No | 11,9% |
| Problemes de sintonització | 5,0% |
| No sap | 17,6% |

Percentatge de sintonització

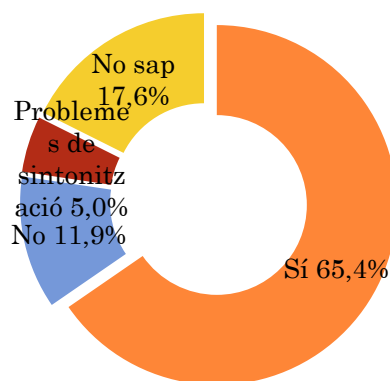

Pregunta - Amb quina freqüència segueix l'emissora?

Mostra: població major de 15 anys de Àrea de Barcelonès i el Maresme

| Resposta | Percentatge de població | Persones |
|-----------------------------|-------------------------|----------|
| Gairebé cada dia | 1,8% | 41.711 |
| Varies vegades a la setmana | 0,7% | 15.685 |
| Un cop per setmana | 2,5% | 57.396 |
| Mes d'un cop al mes | 4,6% | 104.452 |

Aquesta emissora es seguida habitualment per 219245 persones de l'àrea indicada.

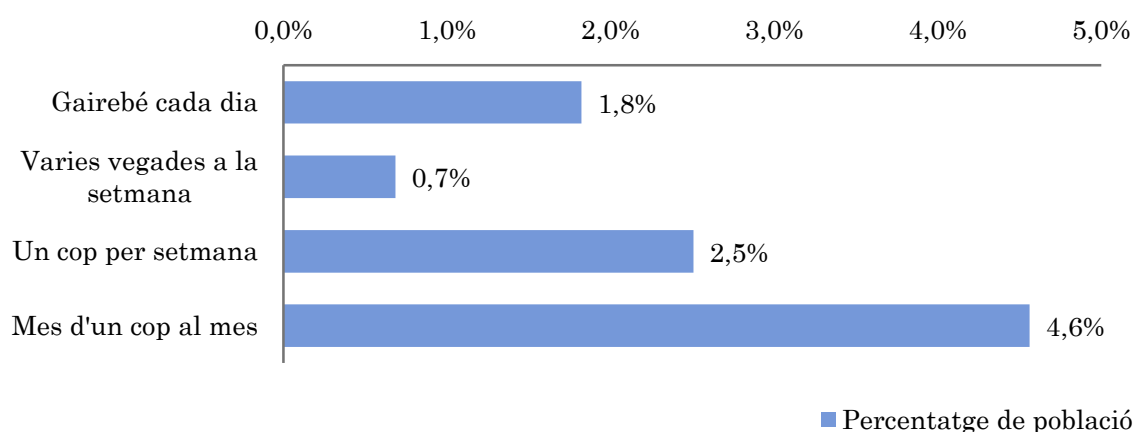

Indicadors d'audiència de l'emissora a l'àrea específica

Minuts / dia: Mitjana de minuts diaris que dedica la població de l'àrea en qüestió a l'emissora.

Desviació típica (σ): o desviació estàndard és una mesura de dispersió dels valors sobre la mitjana.

| Minuts / dia | Desviació típica (σ) |
|--------------|-------------------------------|
| 0,47 | 3,17 |

SHARE: quota d'audiència, expressada en percentatge, respecte la resta d'emissores.

| SHARE |
|-------|
| 0,26% |

Quota de telespectadors (GRP's): quota de audiència, expressada en nombre de persones, respecte la resta d'emissores.

| Quota de telespectadors (GRP's) |
|---------------------------------|
| 6.020 |

Hores d'audiència diària: total de hores de seguiment que hi dedica el conjunt de la població.

| Hores d'audiència diària |
|--------------------------|
| 18.059,5 |

Pregunta - Aproximadament, quan va ser l'últim cop que va veure TeleB - Televisió de Badalona?

Mostra: població major de 15 anys de: Àrea de Barcelonès i el Maresme

| Resposta | Percentatge de població | Persones |
|------------------|-------------------------|----------|
| Avui o ahir | 1,2% | 27.203 |
| Menys de 7 dies | 1,9% | 43.598 |
| Menys de 15 dies | 1,2% | 27.203 |
| Menys d'un mes | 3,6% | 81.974 |

Aquesta emissora ha estat seguida per 179978 persones de l'àrea indicada durant l'últim mes.

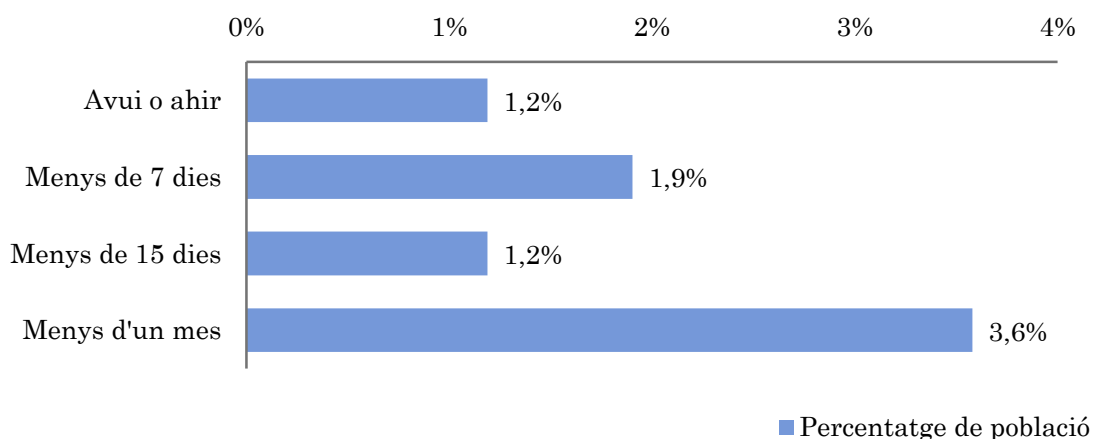

Indicadors d'audiència de l'emissora a l'àrea específica durant l'últim mes

Minuts / dia: Mitjana de minuts diaris que dedica la població de l'àrea en qüestió a l'emissora.

Desviació típica (σ): o desviació estàndard és una mesura de dispersió dels valors sobre la mitjana.

| Minuts / dia | Desviació típica (σ) |
|--------------|-------------------------------|
| 0,61 | 3,07 |

SHARE: quota d'audiència, expressada en percentatge, respecte la resta d'emissores.

| SHARE |
|-------|
| 0,34% |

Quota de telespectadors (GRP's): quota de audiència, expressada en nombre de persones, respecte la resta d'emissores.

| Quota de telespectadors (GRP's) |
|---------------------------------|
| 7.700 |

Hores d'audiència diària: total de hores de seguiment que hi dedica el conjunt de la població.

| Hores d'audiència diària |
|--------------------------|
| 23100,7 |

Anàlisi per grups de sexe i d'edat

- ⇒ Coneixement del nom de l'emissora per sexes i edats.
- Freqüència de seguiment per sexes i edats.
- Temps de dedicació diari per sexes i edats.
- Temps de dedicació diari dels seus telespectadors per sexes i edats.

Les dades que es presenten en el següent apartat estan basats en el conjunt de la mostra i poden no ser proporcionals a la població de cadascuna de les àrees.

Pregunta - Coneix l'emissora de TV local TeleB - Televisió de Badalona?

Mostra: població major de 15 anys de tota l'àrea de la mostra.

Anàlisi comparatiu per grups de sexe

| Resposta | Homes | Dones |
|----------|-------|-------|
| Sí | 77,0% | 62,6% |
| No | 23,0% | 37,4% |

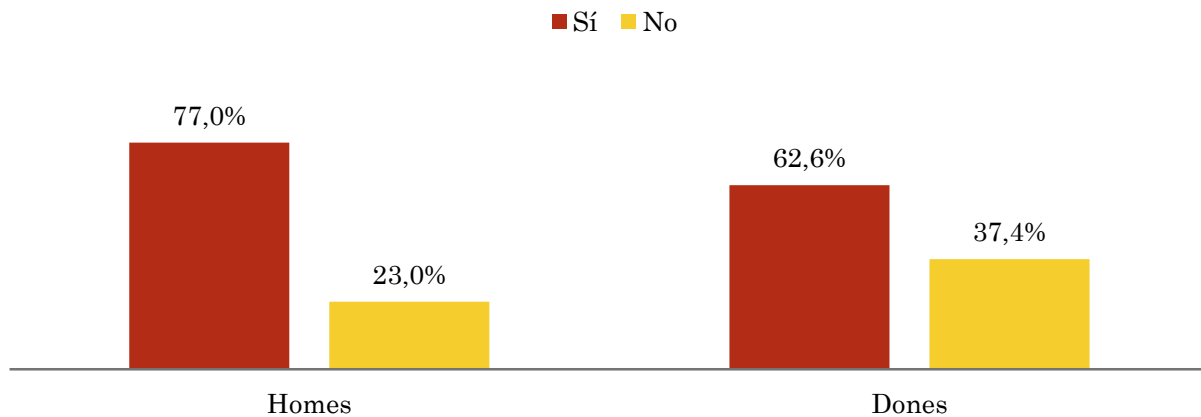

Anàlisi comparatiu per grups d'edat

| Resposta | Menys de 30 | De 30 a 50 | Més de 50 |
|----------|-------------|------------|-----------|
| Sí | 64,0% | 59,2% | 66,7% |
| No | 36,0% | 40,8% | 33,3% |

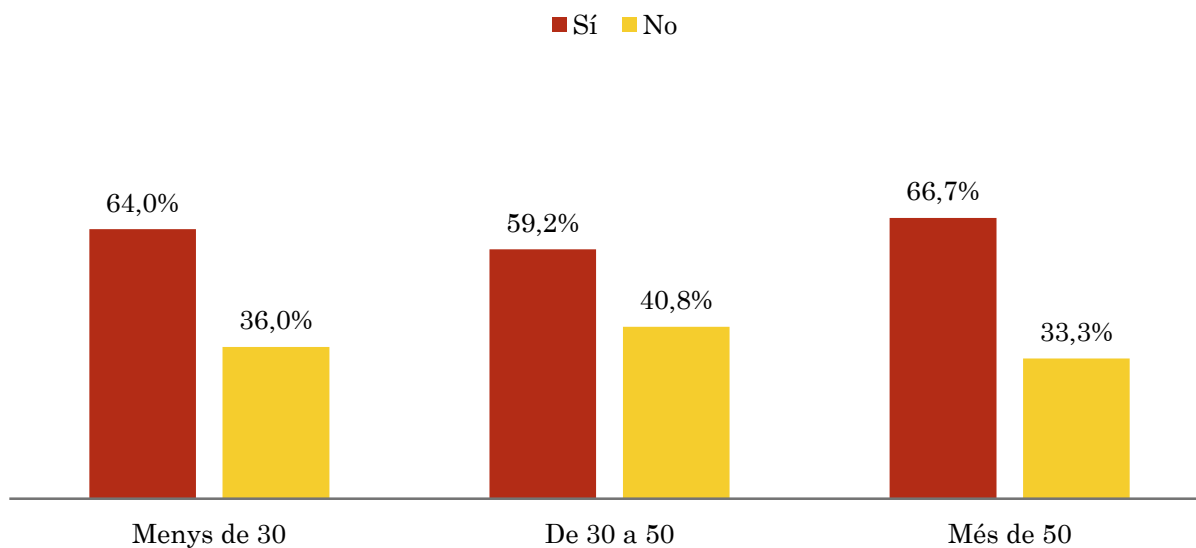

Mitjana de temps de dedicació diària a l'emissora (minuts / dia)

Mostra: població major de 15 anys de tota l'àrea de la mostra.

Anàlisi comparatiu per grups de sexe

| Homes | Dones |
|-------|-------|
| 3,3 | 2,7 |

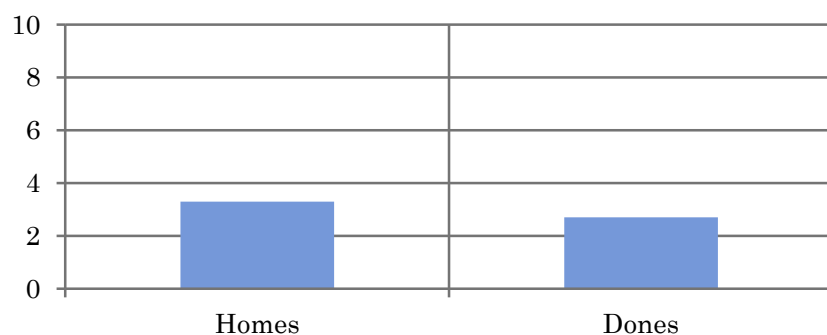

Anàlisi comparatiu per grups d'edat

| Menys de 30 | De 30 a 50 | Més de 50 |
|-------------|------------|-----------|
| 1,2 | 2,5 | 3,6 |

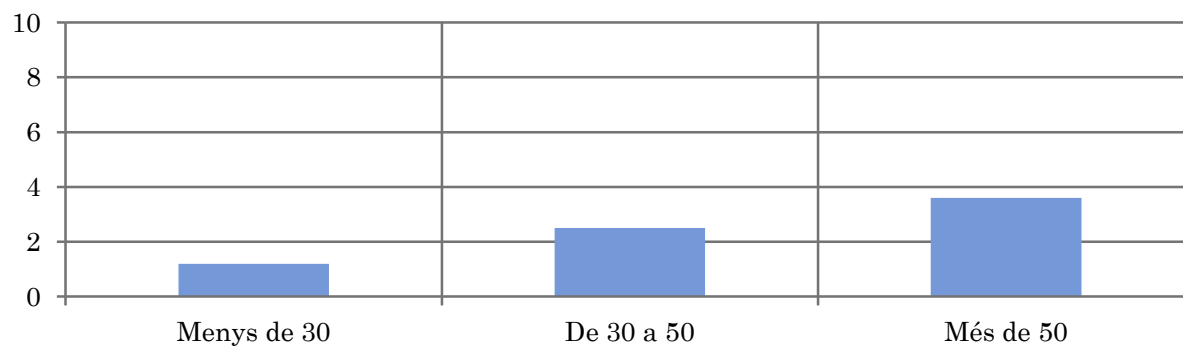

Tiempo medio de dedicación diaria a la emisora (minutos / día)

Mostra: seguidors habituals de l'emissora.

Anàlisi comparatiu per grups de sexe

| Homes | Dones |
|-------|-------|
| 12,4 | 16,9 |

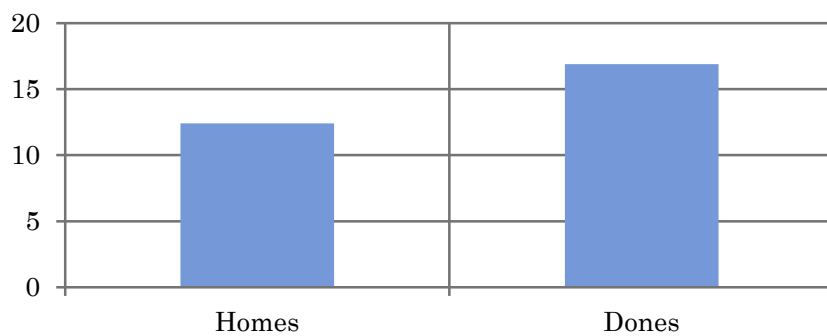

Anàlisi comparatiu per grups d'edat

| Menys de 30 | De 30 a 50 | Més de 50 |
|-------------|------------|-----------|
| 5,2 | 10,8 | 14,4 |

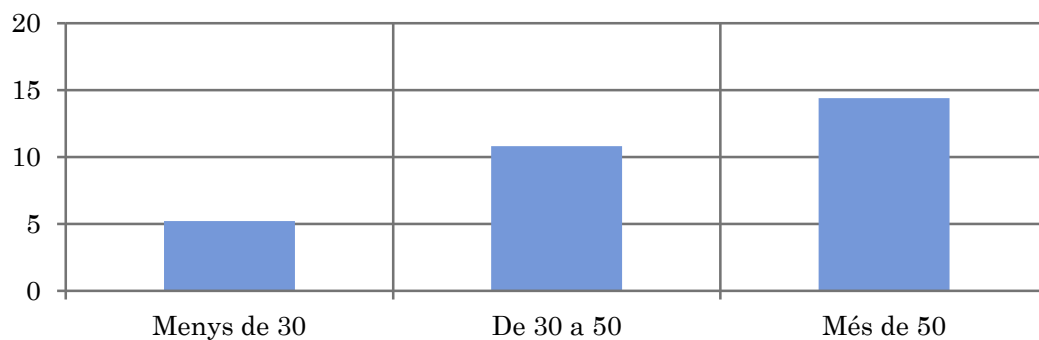

Anàlisi dels seguidors habituals de l'emissora

⇒ **Distribució de l'audiència durant el dia.**

Preferències sobre la programació

Es consideren seguidors habituals els qui dediquen una mitjana de més d'un minut al dia a l'emissora.

Pregunta - A quines hores veu normalment TeleB - Televisió de Badalona?

Mostra: població habitual de l'emissora.

Anàlisi general

| Resposta | Preferència horària (emissora) | Preferència horària (TV en general) |
|----------|--------------------------------|-------------------------------------|
| Matí | 3,6% | 7,1% |
| Migdia | 13,1% | 12,5% |
| Tarda | 35,8% | 29,3% |
| Nit | 47,5% | 50,1% |
| Matinada | 0,0% | 1,0% |

Distribució de l'audiència durant el dia

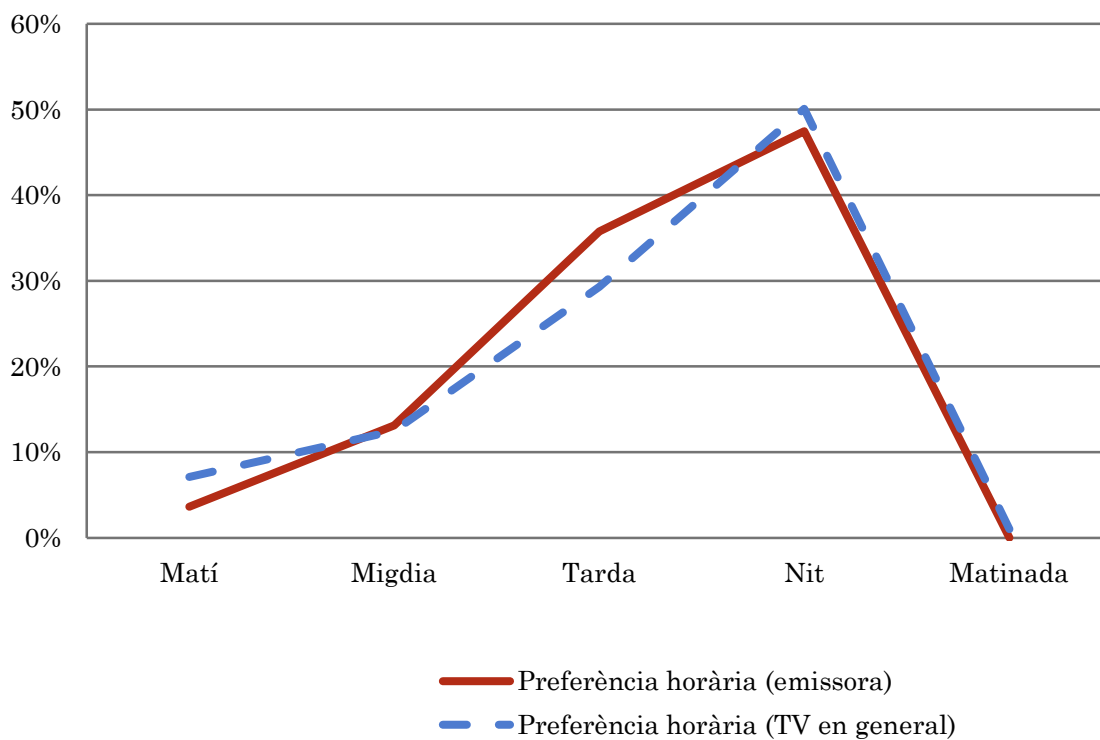

Aquests resultats són representatius de l'horari més comú de sintonització de l'emissora. El que no significa que no es segueixi fora del horari més habitual.

Pregunta - A continuació le anomenaré un seguit de programes y vostè em diu si els coneix i quina puntuació del 1 al 10 li dona.

Universo: població habitual de l'emissora.

Análisis sobre els seguidors habituals de la població de Badalona

| Respostes | Percentatge de població que coneix | Puntuació mitjana | Persones que l'han seguit alguna vegada |
|---|------------------------------------|-------------------|---|
| Informatius | 80,4% | 8,4 | 86.200 |
| Pensió Completa: magazine d'estiu | 27,0% | 7,2 | 28.800 |
| Olla de Grills: tertulia política cada vespre | 50,2% | 7,0 | 60.200 |
| Esports: futbol i basket | 88,6% | 7,6 | 84.800 |

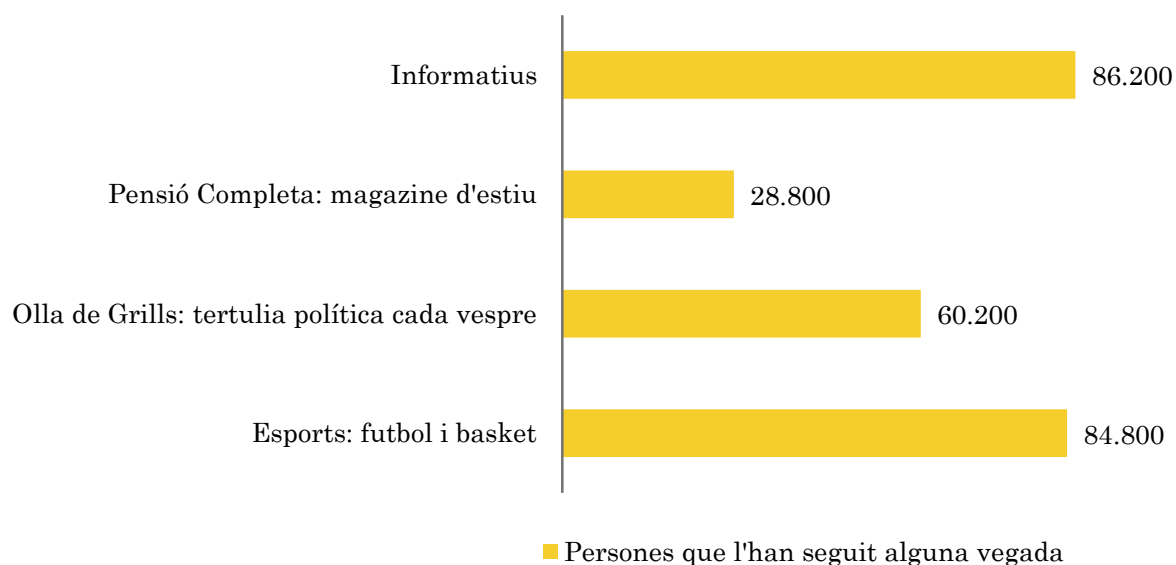
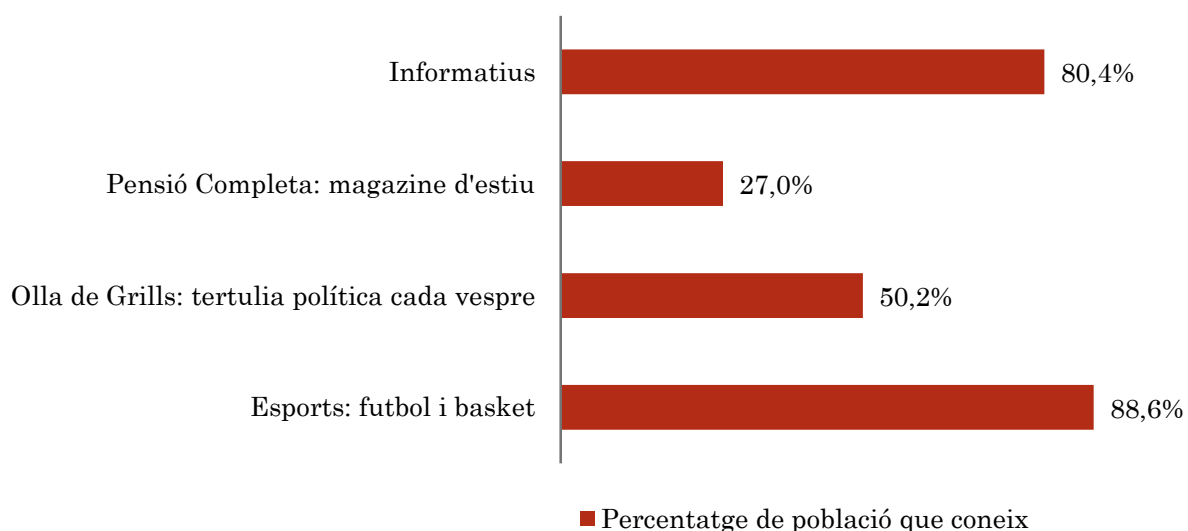

Anàlisi sobre els seguidors habituals de Barcelonès i el Maresme

| Respostes | Percentatge de població que coneix | Puntuació mitjana | Persones que l'han seguit alguna vegada |
|---|------------------------------------|-------------------|---|
| Informatius | 45,4% | 5,0 | 112.600 |
| Pensió Completa: magazine cada tarda | 9,8% | 5,8 | 27.600 |
| Olla de Grills: tertulia política cada vespre | 36,4% | 6,8 | 88.200 |
| Esports: futbol i basket | 72,6% | 7,2 | 178.400 |

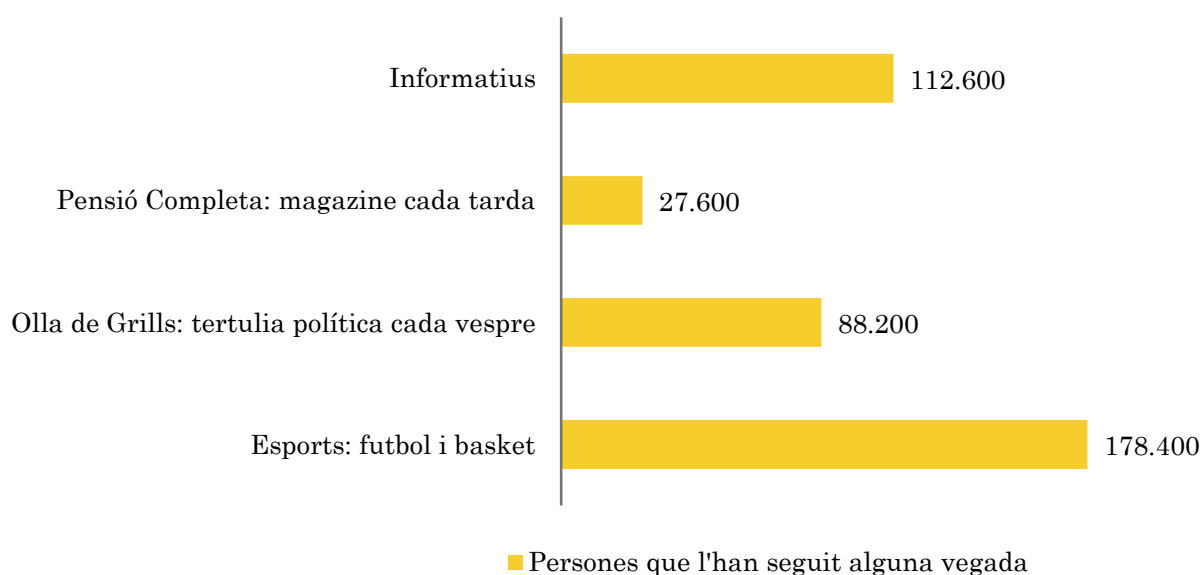
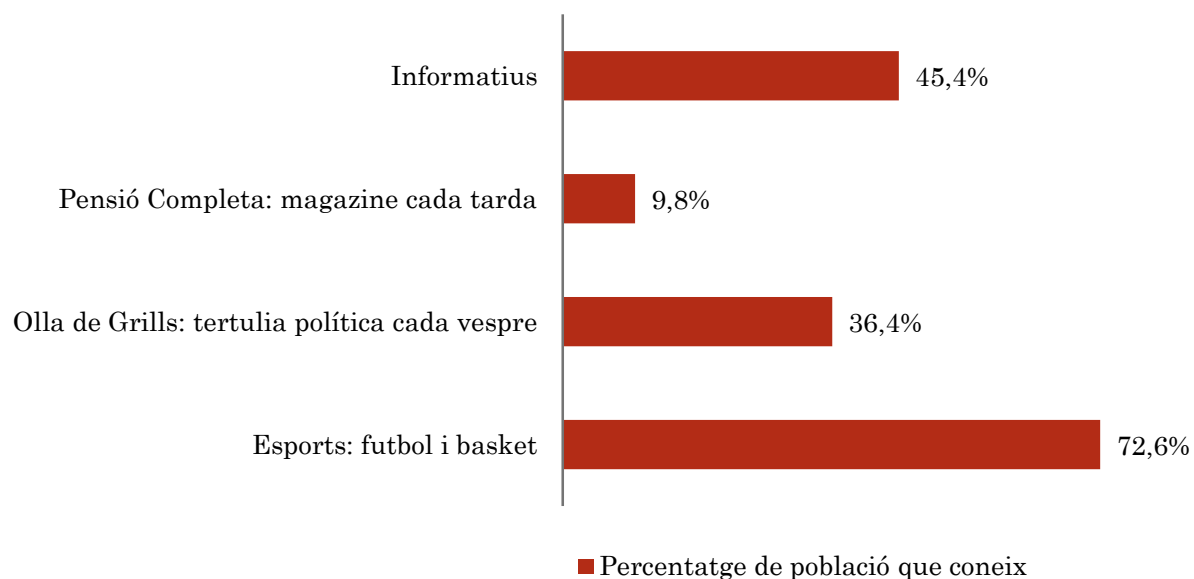

Anàlisi sobre la població no seguidora

⇒ Anàlisi de les causes o factors adversos a l'audiència

Es consideren no seguidors els qui dediquen una mitjana de menys d'un minut al día a l'emissora.

Principals motius per els quals no es segueix l'emissora

Mostra: població general de tota l'àrea de l'enquesta que veu l'emissora menys d'un minut al dia de mitjana.

Anàlisi general

| Resposta | Percentatge |
|---|-------------|
| Desconeixement de l'emissora | 47,1% |
| No veu la televisió local / o cap emissora en concret | 21,4% |
| Desconeixement de la programació de l'emissora | 2,5% |
| Dedica poc temps a veure la tele | 9,3% |
| Problemes d'imatge o de sintonització | 3,7% |
| Prefereix la programació d'altres emissores | 12,4% |
| Altres motius | 3,6% |

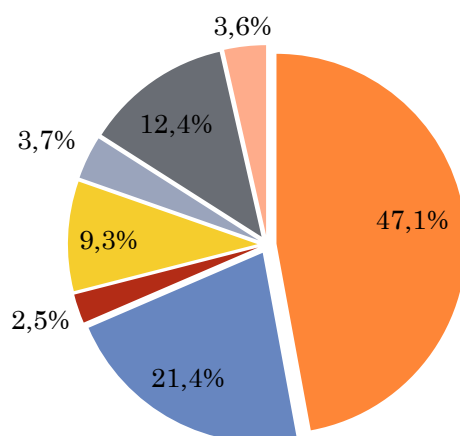

- Desconeixement de l'emissora
- No veu la televisió local / o cap emissora en concret
- Desconeixement de la programació de l'emissora
- Dedica poc temps a veure la tele
- Problemes d'imatge o de sintonització
- Prefereix la programació d'altres emissores
- Altres motius