



2012

Mayo



Estudio de audiencia de Radio Marratxí



Índice de contenido

| | |
|---|-----------|
| ⇒ Ficha técnica | <u>3</u> |
| Síntesis del estudio | <u>4</u> |
| Análisis cuantitativo área 1 | <u>6</u> |
| Análisis por sexos y edades | <u>10</u> |
| Análisis sobre los habituales (cualitativo) | <u>15</u> |
| Análisis sobre las causas adversas a la audiencia | <u>19</u> |

FICHA TÉCNICA

| | |
|--|---|
| Empresa que realiza el estudio | Información Técnica y Científica SL (Infortécnica) |
| Universo | Población mayor de 15 años de Marratxí. |
| Muestra | 405 entrevistas. |
| Técnica de muestreo | Muestreo probabilístico, aleatorio simple. |
| Intervalo de confianza | 95,5% (dos sigma) |
| Margen de error (Error máximo aplicable sobre conjunto total de la muestra) | +/- 4,94% |
| Tipo de entrevista | Telefónica. |
| Fecha del sondeo | Mayo de 2012 |
| Datos de Infortécnica | C/ Lepant 422 08025 Barcelona Tel: +34934334243 Fax: +34934351627 Más información en: www.infortecnica.com www.audiencia.org |

Puede verificar la autenticidad de los datos del estudio consultando la web www.audiencia.org o contactando con Infortécnica.

SÍNTESIS DEL ESTUDIO

“RADIO MARRATXÍ”, seguida por cerca de 12.000 radioyentes en su municipio, alcanza un 8,5 por ciento de share en el último mes

“Radio Marratxí” es una emisora conocida por un 78 por ciento de la población del municipio de Marratxí. Cerca de 12.000 personas la siguen de forma habitual, dedicando a la emisora una media de tiempo de 27 minutos al día.

Sobre el conjunto de la población, el tiempo medio de audiencia es de cerca de ocho minutos, obteniendo una cuota (share) próxima al ocho por ciento (8,5 en el último mes). La cuota de radioyentes (GRP’s) es próxima a 1900 en mayo, sólo en el municipio de Marratxí; si bien la emisora alcanza la ciudad de Palma y otras zonas muy pobladas de la Isla.

Todos los grupos de sexo y edad muestran interés por la programación de la emisora.

Análisis cuantitativo de la audiencia de la emisora por cada área

- ⇒ Grado de conocimiento respecto al nombre de la emisora.
- Calidad de recepción y / o porcentaje de sintonización.
- Frecuencia de seguimiento de la emisora.
- Frecuencia de seguimiento en el último mes.
- Número de personas que siguen la emisora habitualmente.
- Número de personas que han seguido la emisora durante el último mes.
- Tiempo medio de dedicación a la emisora.
- Tiempo medio de dedicación en el último mes.
- Share, cuota de oyentes y total de horas de audiencia diaria.
(datos generales y del último mes)



Área de Marratxí

Análisis cuantitativo

Población total de los municipios de la muestra \Rightarrow 33.348

Municipios \Rightarrow Marratxí

Pregunta - ¿Conoce la emisora Radio Marratxí?

Muestra: población mayor de 15 años de: Área de Marratxí

| Respuesta | Porcentaje |
|-----------|------------|
| Sí | 77,8% |
| No | 22,2% |

Grado de conocimiento de la población respecto al nombre de la emisora

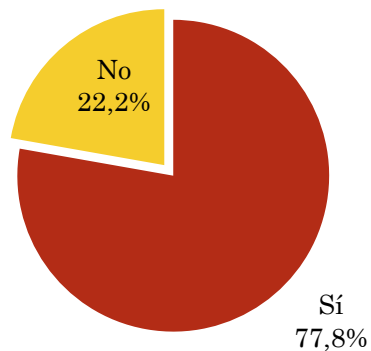

Pregunta - En cuanto a la recepción de la señal Radio Marratxí ¿se recibe bien, regular o mal?

Muestra: población de: Área de Marratxí que conoce la emisora

| Respuesta | Porcentaje |
|-----------------------------|------------|
| Bien | 54,2% |
| Mal / No puede sintonizarla | 1,5% |
| Regular | 6,1% |
| No sabe | 38,2% |

Calidad de recepción

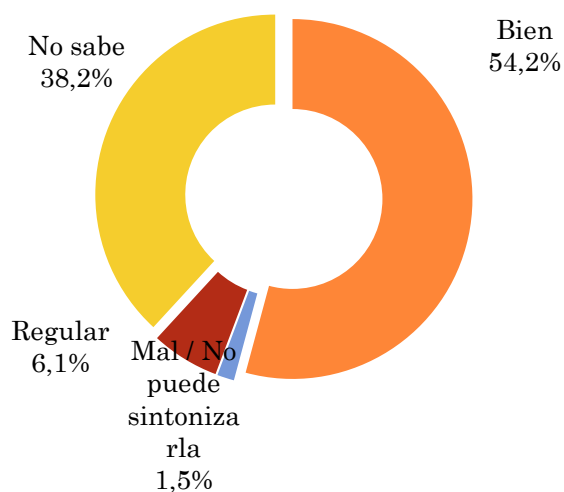

Pregunta - ¿Con qué frecuencia sigue la emisora?

Muestra: población mayor de 15 años de: Área de Marratxí

| Respuesta | Porcentaje de población | Personas |
|--------------------------|-------------------------|----------|
| Casi cada día | 9,9% | 3.305 |
| Varias veces a la semana | 6,3% | 2.103 |
| Una vez a la semana | 9,0% | 3.004 |
| Más de una vez al mes | 9,9% | 3.305 |

Esta emisora es seguida por 11717 personas del area indicada.

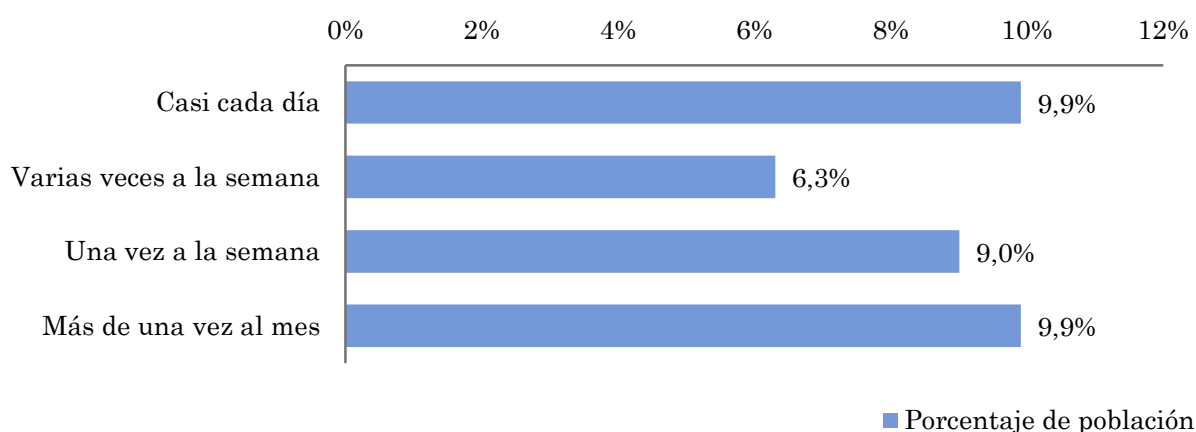

Indicadores de audiencia de la emisora en el área específica

Minutos / día: Tiempo medio de dedicación diaria a la emisora en el área específica.

Desviación típica (σ): o desviación estandar es una medida de dispersión de la media.

| Minutos / día | Desviación típica (σ) |
|---------------|--------------------------------|
| 8,0 | 21,5 |

SHARE: cuota de audiencia, expresada en porcentaje, respecto al resto de emisoras.

| SHARE |
|-------|
| 7,6% |

Cuota de oyentes (GRPs): cuota de audiencia, expresada en número de personas, respecto al resto de emisoras.

| Cuota de oyentes (GRPs) |
|-------------------------|
| 1.670 |

Horas de audiencia diaria: total de horas de seguimiento que dedica el conjunto de la población.

| Horas de audiencia diaria |
|---------------------------|
| 4.426,9 |

Pregunta - ¿Aproximadamente, cuándo fue la última vez que escuchó Radio Marratxí?

Muestra: población mayor de 15 años de: Área de Marratxí

| Respuesta | Porcentaje de población | Personas |
|------------------|-------------------------|----------|
| Hoy o ayer | 9,9% | 3.302 |
| Menos de 7 días | 11,9% | 3.962 |
| Menos de 15 días | 5,0% | 1.651 |
| Menos de un mes | 4,0% | 1.321 |

Esta emisora ha sido escuchada por 10236 personas del área indicada durante el último mes.

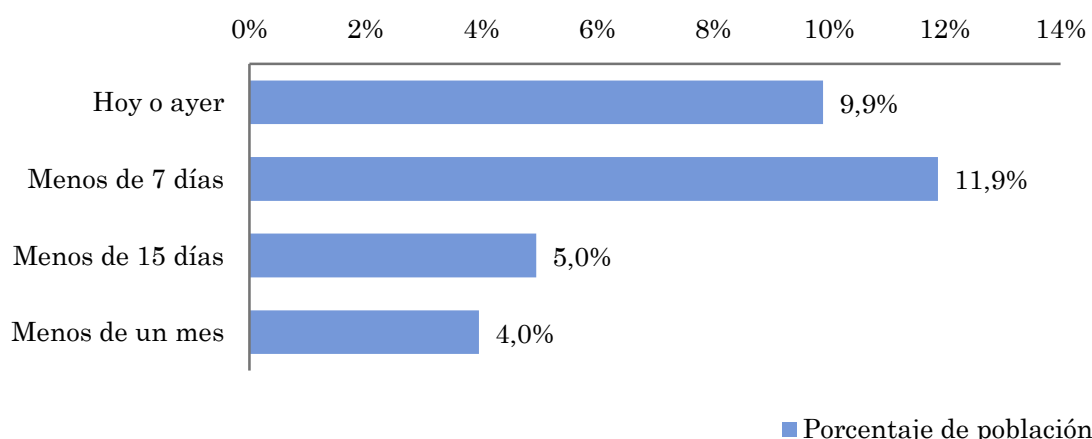

Indicadores de audiencia de la emisora en el área específica durante el último mes

Minutos / día: Tiempo medio de dedicación diaria a la emisora en el área específica.

Desviación típica (σ): o desviación estandar es una medida de dispersión de la media.

| Minutos / día | Desviación típica (σ) |
|---------------|--------------------------------|
| 9,0 | 23,2 |

SHARE: cuota de audiencia, expresada en porcentaje, respecto al resto de emisoras.

| SHARE |
|-------|
| 8,6% |

Cuota de oyentes (GRPs): cuota de audiencia, expresada en número de personas, respecto al resto de emisoras.

| Cuota de oyentes (GRPs) |
|-------------------------|
| 1.887 |

Horas de audiencia diaria: total de horas de seguimiento que dedica el conjunto de la población.

| Horas de audiencia diaria |
|---------------------------|
| 5.002,2 |

Análisis por grupos de sexo y edad

- ⇒ Conocimiento del nombre de la emisora por sexos y edades.
- Frecuencia de seguimiento por sexos y edades.
- Tiempo de dedicación diario por sexos y edades.
- Tiempo de dedicación diario de los habituales a la emisora por sexos y edades.

Los datos que se presentan a continuación están basados en el conjunto de la muestra y no son proporcionales a la población de cada área.

Pregunta - ¿Conoce la emisora Radio Marratxí?

Muestra: población mayor de 15 años de toda el área de la muestra.

Análisis comparativo por grupos de sexo

| Resp / Grupo | Hombres | Mujeres |
|--------------|---------|---------|
| Sí | 78,0% | 77,1% |
| No | 22,0% | 22,9% |

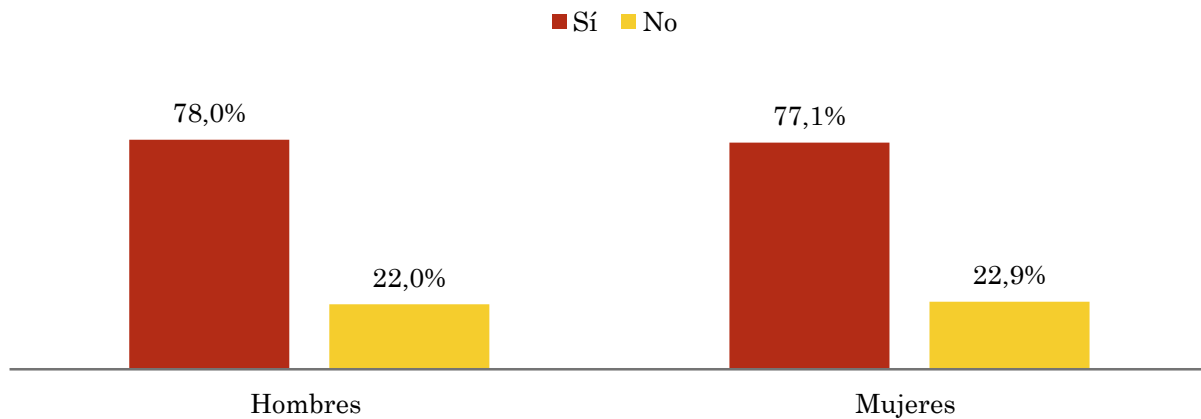

Análisis comparativo por grupos de edad

| Resp \ Grupo | De 15 a 30 | De 30 a 45 | De 45 a 60 | Más de 60 |
|--------------|------------|------------|------------|-----------|
| Sí | 72,7% | 77,4% | 81,1% | 76,3% |
| No | 27,3% | 22,6% | 18,9% | 23,7% |

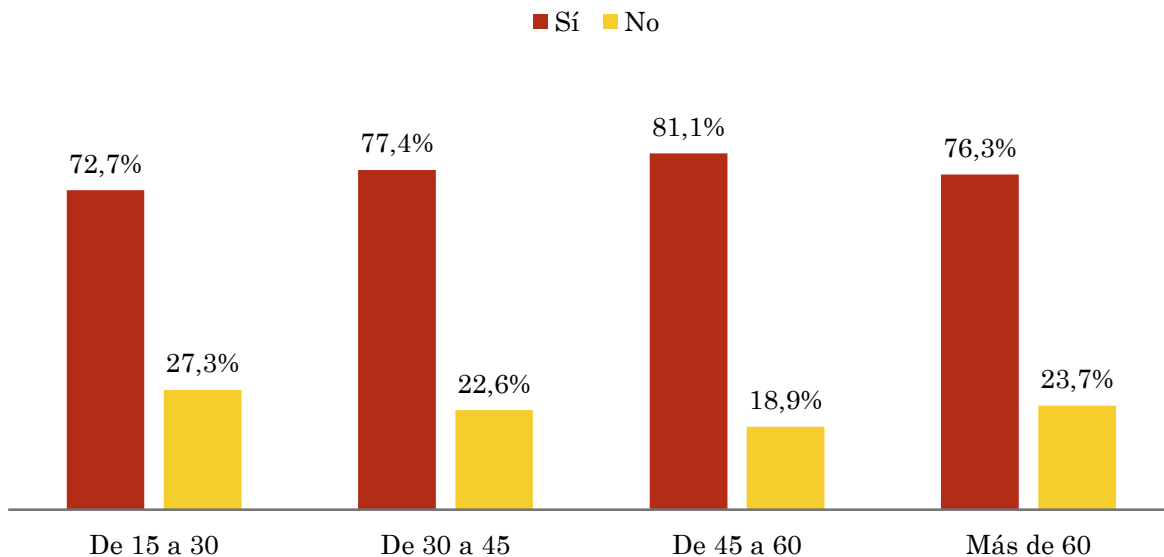

Pregunta - ¿Con qué frecuencia sigue la emisora?

Muestra: población mayor de 15 años de toda el área de la muestra.

Análisis comparativo por grupos de sexo

| Respuesta | Hombres | Mujeres |
|--------------------------|---------|---------|
| Casi cada día | 8,1% | 9,9% |
| Varias veces a la semana | 2,7% | 8,5% |
| Una vez a la semana | 2,7% | 9,9% |
| Más de una vez al mes | 16,2% | 7,0% |

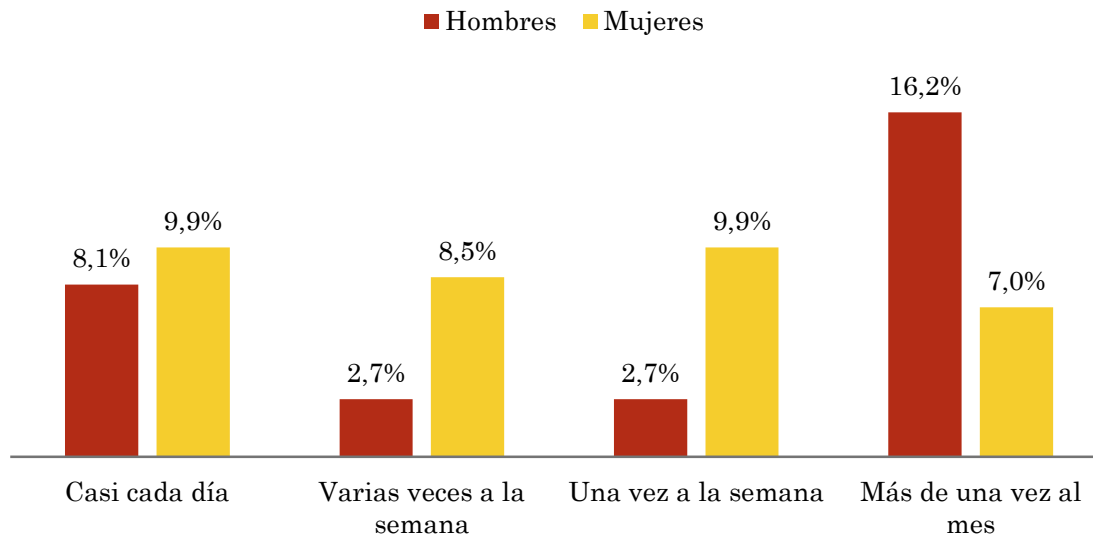

Análisis comparativo por grupos de edad

| Resp \ Grupo | Menos de 30 | De 30 a 50 | Más de 50 |
|--------------------------|-------------|------------|-----------|
| Casi cada día | 0,4% | 4,1% | 20,5% |
| Varias veces a la semana | 0,4% | 8,2% | 6,8% |
| Una vez a la semana | 6,3% | 6,1% | 13,6% |
| Más de una vez al mes | 12,5% | 12,2% | 6,8% |

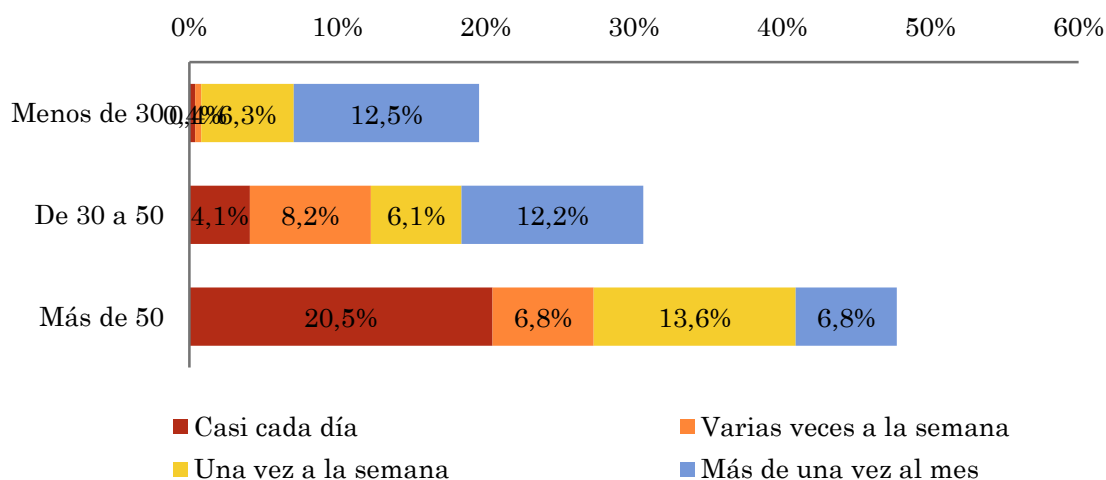

Tiempo medio de dedicación diaria a la emisora (minutos / día)

Muestra: población mayor de 15 años de toda el área de la muestra.

Análisis comparativo por grupos de sexo

| Hombres | Mujeres |
|---------|---------|
| 7,1 | 8,4 |

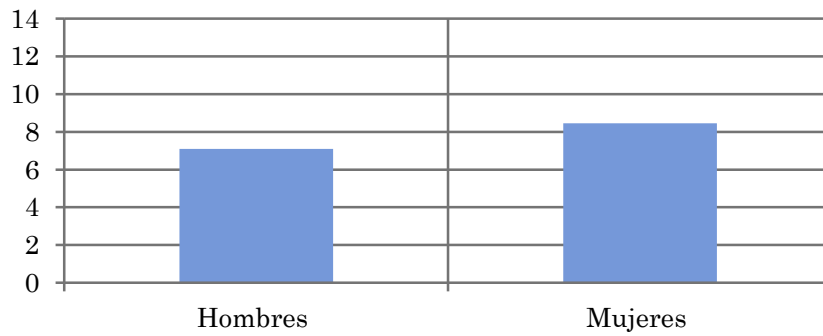

Análisis por grupos de edad

| De 15 a 30 | De 30 a 45 | De 45 a 60 | Más de 60 |
|------------|------------|------------|-----------|
| 3,0 | 5,0 | 12,7 | 11,9 |

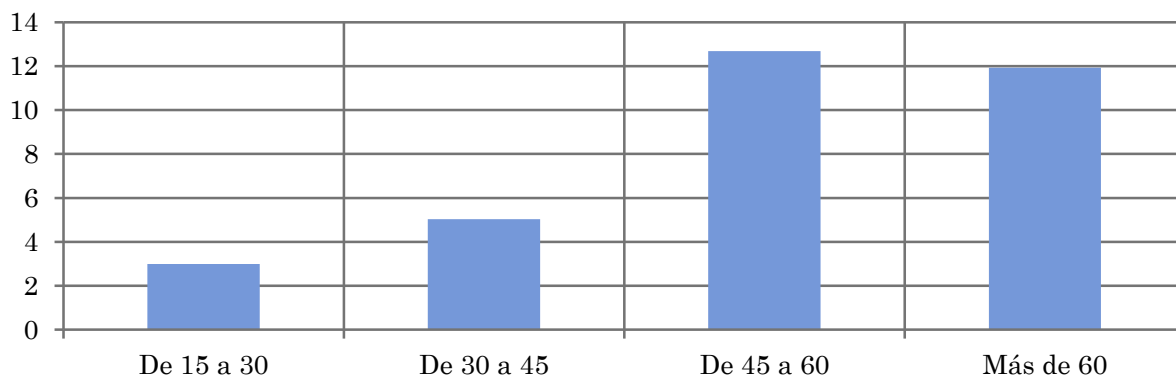

Tiempo medio de dedicación diaria a la emisora (minutos / día)

Muestra: Población que sigue la emisora, por lo menos ocasionalmente.

Análisis comparativo por grupos de sexo

| Hombres | Mujeres |
|---------|---------|
| 28,7 | 25,3 |

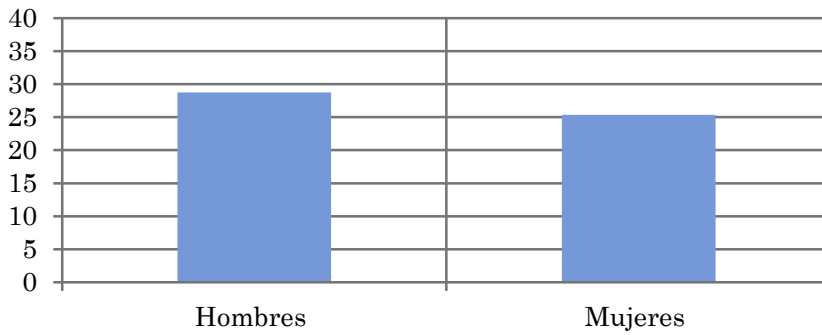

Análisis de sus seguidores por grupos de edad:

| De 15 a 30 | De 30 a 45 | De 45 a 60 | Más de 60 |
|------------|------------|------------|-----------|
| 8,6 | 22,0 | 32,8 | 25,0 |

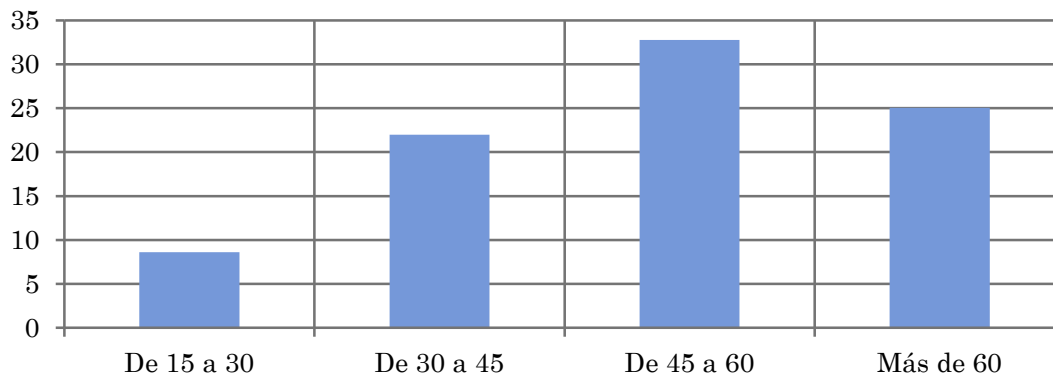

Análisis sobre los oyentes habituales de la emisora

⇒ **Distribución de la audiencia durante el día**

Distribución de la audiencia durante la semana

Preferencias de programación

Se consideran habituales los que dedican una media de más de un minuto al día a la emisora.

Pregunta - ¿A qué horas escucha habitualmente Radio Marratxí?

Muestra: población habitual de la emisora.

Análisis general

| Respuesta | Preferencia horaria emisora | Preferencia horaria radio en general |
|-----------|-----------------------------|--------------------------------------|
| Mañana | 52,5% | 47,1% |
| Mediodía | 10,0% | 13,2% |
| Tarde | 32,5% | 23,9% |
| Noche | 5,0% | 13,8% |
| Madrugada | 0,0% | 1,9% |

Distribución de la audiencia durante el día

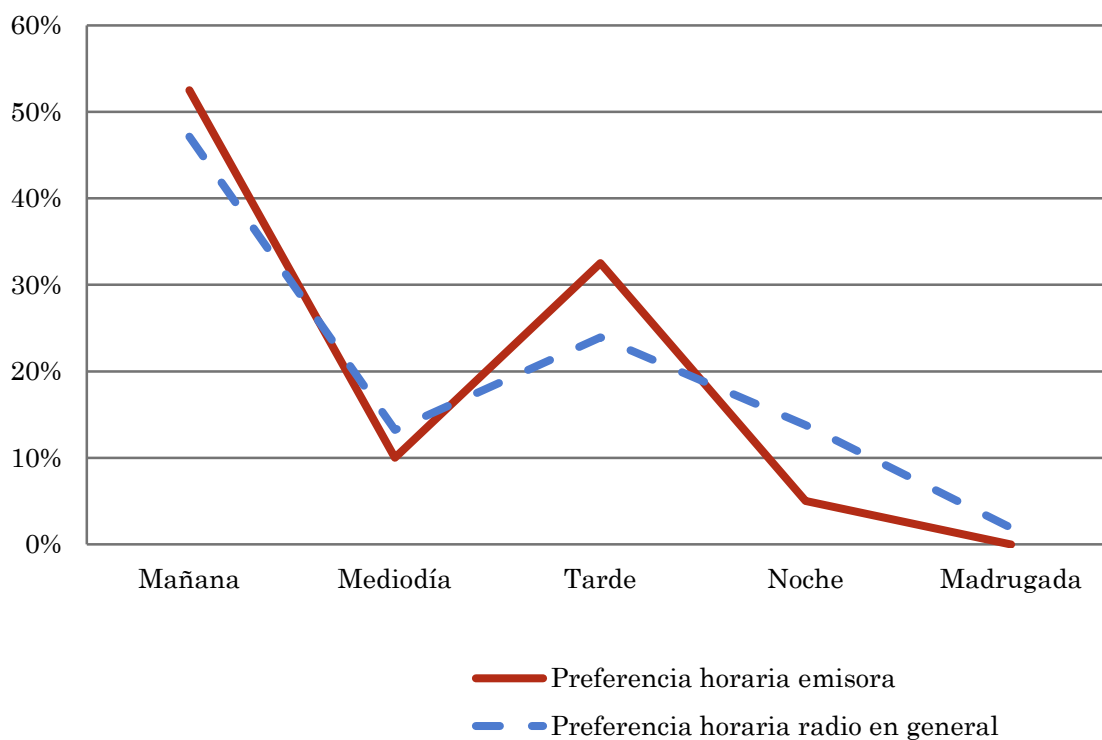

Los resultados obtenidos son un reflejo del horario más común de sintonización de la emisora. Lo que no significa que no la sigan fuera del horario más habitual.

Pregunta - ¿Qué días de la semana suele escuchar Radio Murratxí?

Muestra: población habitual de la emisora.

Análisis general

| Respuesta | Porcentaje de respuestas |
|-----------|--------------------------|
| Lunes | 14,9% |
| Martes | 14,6% |
| Miércoles | 15,2% |
| Jueves | 14,1% |
| Viernes | 13,6% |
| Sábado | 14,1% |
| Domingo | 13,3% |

Distribución de la audiencia durante los días de la semana

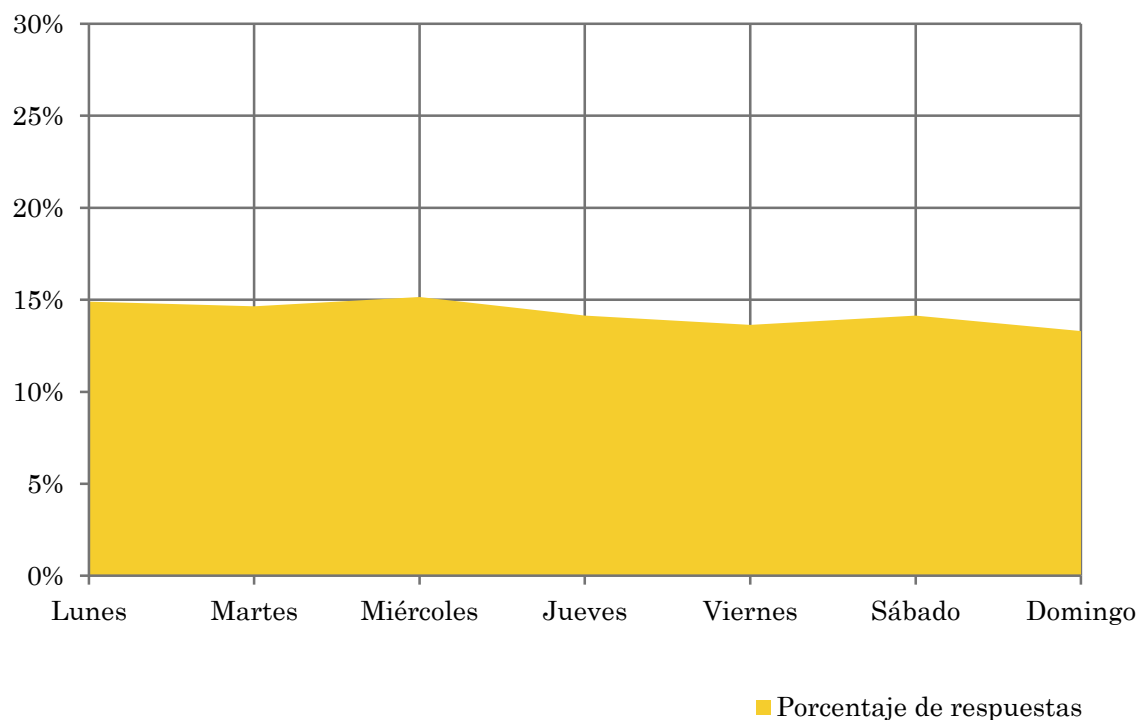

Análisis sobre la población no oyente

⇒ Análisis de las causas o factores adversos a la audiencia

Se consideran no oyentes los que dedican una media de menos de un minuto al día a la emisora.

Principales motivos por los que no se escucha la emisora

Muestra: población general de toda el área de la encuesta que escucha la emisora menos de un minuto al día de media.

Análisis general

| Resp / Grupo | Porcentaje |
|---|------------|
| Desconocimiento de la emisora | 34,2% |
| No escucha la radio / o ninguna emisora en concreto | 37,8% |
| Desconocimiento de la programación de la emisora | 3,6% |
| Dedica poco tiempo a escuchar la radio | 6,3% |
| Problemas con la recepción de la señal | 2,7% |
| Prefiere la programación de otras emisoras | 11,7% |
| Otros motivos | 3,6% |

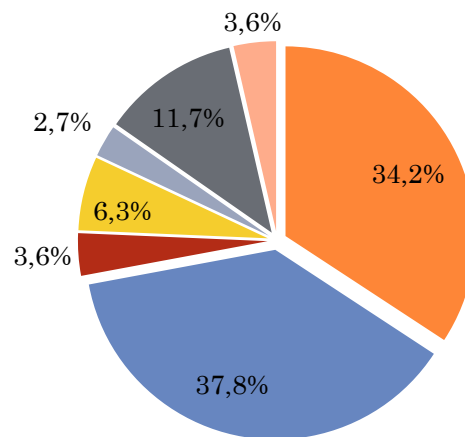

- Desconocimiento de la emisora
- No escucha la radio / o ninguna emisora en concreto
- Desconocimiento de la programación de la emisora
- Dedica poco tiempo a escuchar la radio
- Problemas con la recepción de la señal
- Prefiere la programación de otras emisoras
- Otros motivos