



2011

Febrer



## Estudi d'audiència de Ràdio Martorell



## Índex de contingut

|   |           |
|---|-----------|
| ⇒ Fitxa tècnica                                   | <u>3</u>  |
| Síntesi de l'estudi                               | <u>4</u>  |
| Anàlisi quantitatiu de la primera àrea            | <u>6</u>  |
| Anàlisi quantitatiu de la segona àrea             | <u>10</u> |
| Anàlisi per sexes i edats                         | <u>14</u> |
| Anàlisi sobre els habituals (estudi qualitatiu)   | <u>18</u> |
| Anàlisi sobre les causes negatives a la audiència | <u>22</u> |

## FITXA TÈCNICA

|   |   |
|---|---|
| <b>Empresa que realitza l'estudi</b>  | Informació Tècnica i Científica S.L. (Infortécnica)   |
| <b>Univers</b>  | Població major de 15 anys de Martorell i poblacions pròximes.   |
| <b>Mostra</b>   | 402 entrevistes.  |
| <b>Tècnica de mostreig</b>  | Mostreig probabilístic, estratificat per àrees de municipis (assignació uniforme) i aleatori simple en quant als individus de cada àrea.  |
| <b>Interval de confiança</b>  | 95,5% (dos sigma)   |
| <b>Marge d'error (Error màxim aplicable sobre conjunt total de la mostra)</b> | +/- 4,98%   |
| <b>Tipus d'entrevista</b>   | Telefònica.   |
| <b>Data del sondeig</b>   | Febrer de 2011  |
| <b>Dades d'Infortécnica</b>   | C/ Lepant 422<br>08025 Barcelona<br>Tel: +34934334243<br>Fax: +34934351627<br>Mes informació a:<br><a href="http://www.infortecnica.com">www.infortecnica.com</a><br><a href="http://www.audiencia.org">www.audiencia.org</a> |

Pot verificar l'autenticitat de les dades de l'estudi a la web [www.audiencia.org](http://www.audiencia.org) o contactant amb Infortécnica.

## SÍNTESI DE L'ESTUDI

---

### **"RÀDIO MARTORELL", SUPERA UN 17 PER CENT DE SHARE EN EL SEU MUNICIPI**

A l'estudi de febrer de 2011, Ràdio Martorell és una emissora coneguda per la major part de la població de Martorell i per prop de la meitat del seu entorn. Més de 30.000 persones de la seva àrea de difusió la segueix de forma habitual, dedicant a l'emissora una mitjana de 45 minuts diaris.

A Martorell, la mitjana de temps de dedicació del conjunt de la població és de 18 minuts diaris, amb un share superior al 17 per cent; mentre en les poblacions de l'entorn supera un share del sis per cent.

Presenta una quota global de radiooients (GRP's) superior a 10.000 diaris.

Tots els grups de sexe i edat mostren interès per l'emissora.

## Anàlisi quantitativ de l'audiència de l'emissora per àrees

- ⇒ Grau de coneixement de la població respecte el nom de l'emissora.
- Percentatge de sintonització.
- Freqüència de seguiment general de l'emissora.
- Freqüència de seguiment durant l'últim mes.
- Nombre d'oients que segueixen l'emissora habitualment.
- Nombre d'oients que han escoltat l'emissora durant l'últim mes.
- Temps de dedicació diària a l'emissora.
- Temps de dedicació durant l'últim mes.
- SHARE, GRP y total d'hores d'audiència diària (dades generals).
- SHARE, GRP y total d'hores d'audiència diària (dades de l'últim mes).



## Àrea de Martorell

### Anàlisi quantitatiu

Població total dels municipis de la mostra  $\Rightarrow$  26.681

Municipis  $\Rightarrow$  Martorell

### Pregunta - ¿Coneix l'emissora Ràdio Martorell?

Univers: població major de 15 anys de Àrea de Martorell

| Resposta | Percentatge |
|----------|-------------|
| Si       | 90,3%       |
| No       | 9,7%        |

Grau de coneixement de la població respecte el nom de l'emissora

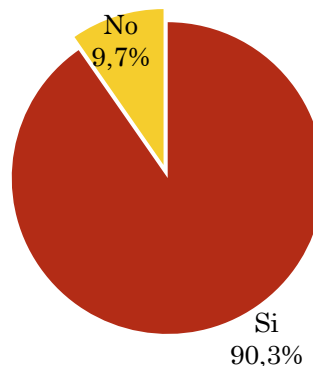

### Pregunta - En quant a la recepció del senyal Ràdio Martorell es rep bé, regular o malament?

Univers: població de Àrea de Martorell que coneix l'emissora

| Resposta                    | Percentatge |
|-----------------------------|-------------|
| Bé                          | 53,6%       |
| Malament / No la sintonitza | 8,9%        |
| Regular                     | 10,7%       |
| No sap                      | 26,8%       |

Qualitat de recepció

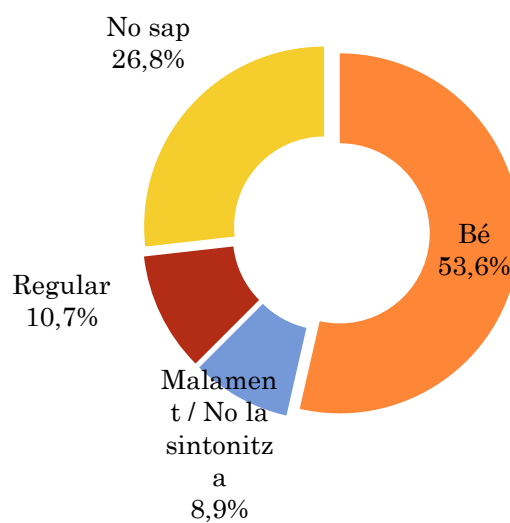

## Pregunta - Amb quina freqüència segueix l'emissora?

Univers: població major de 15 anys de: Àrea de Martorell

| Resposta                    | Percentatge de població | Persones |
|-----------------------------|-------------------------|----------|
| Gairebé cada dia            | 21,3%                   | 5.677    |
| Varies vegades a la setmana | 8,5%                    | 2.271    |
| Un cop per setmana          | 12,8%                   | 3.406    |
| Mes d'un cop al mes         | 8,5%                    | 2.271    |

Aquesta emissora es escoltada habitualment per 13624 persones de l'àrea indicada.

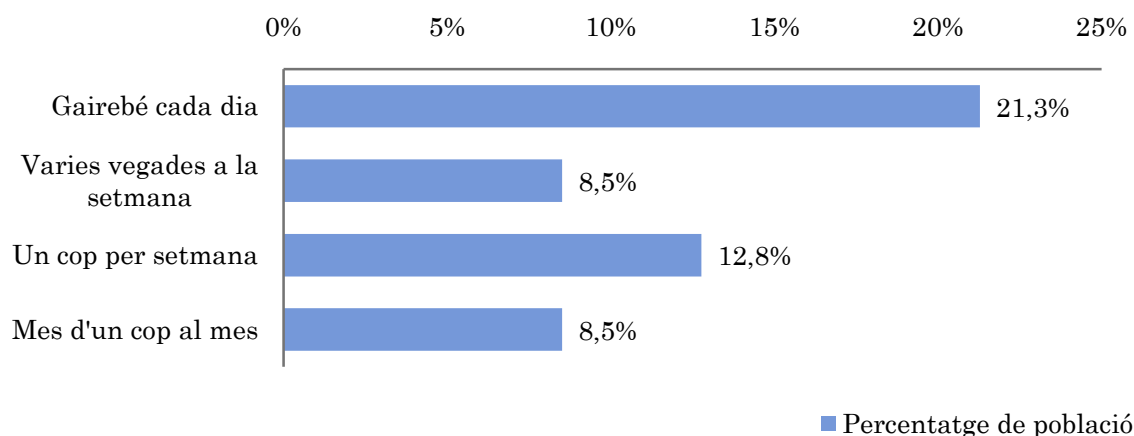

## Indicadors d'audiència de l'emissora a l'àrea específica

Minuts / dia: Mitjana de minuts diaris que dedica la població de l'àrea en qüestió a l'emissora.

Desviació típica ( $\sigma$ ): o desviació estàndard és una mesura de dispersió dels valors sobre la mitjana.

| Minuts / dia | Desviació típica ( $\sigma$ ) |
|--------------|-------------------------------|
| 18,1         | 42,0                          |

SHARE: quota d'audiència, expressada en percentatge, respecte la resta d'emissores.

| SHARE |
|-------|
| 17,2% |

Quota d'oients (GRP's): quota de audiència, expressada en nombre de persones, respecte la resta d'emissores.

| Quota d'oients (GRP's) |
|------------------------|
| 3.036                  |

Hores d'audiència diària: total de hores de seguiment que hi dedica el conjunt de la població.

| Hores d'audiència diària |
|--------------------------|
| 8.048,8                  |



## Pregunta - Aproximadament, quan va ser l'últim cop que va escoltar Ràdio Martorell?

Univers: població major de 15 anys de: Àrea de Martorell

| Resposta         | Percentatge de població | Persones |
|------------------|-------------------------|----------|
| Avui o ahir      | 12,8%                   | 3.421    |
| Menys de 7 dies  | 17,9%                   | 4.789    |
| Menys de 15 dies | 5,1%                    | 1.368    |
| Menys d'un mes   | 3,8%                    | 1.014    |

Aquesta emissora ha estat escoltada per 10592 persones de l'àrea indicada durant l'últim mes.

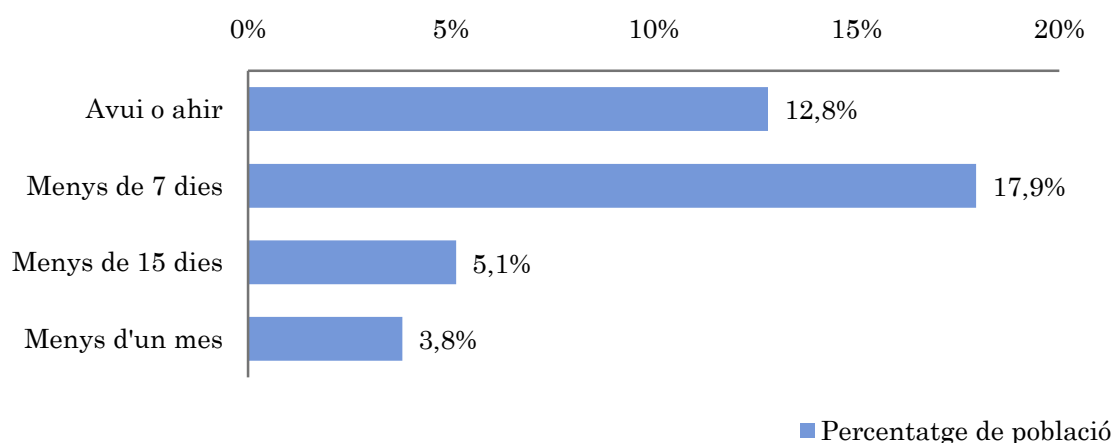

## Indicadors d'audiència de l'emissora a l'àrea específica durant l'últim mes

Minuts / dia: Mitjana de minuts diaris que dedica la població de l'àrea en qüestió a l'emissora.

Desviació típica ( $\sigma$ ): o desviació estàndard és una mesura de dispersió dels valors sobre la mitjana.

| Minuts / dia | Desviació típica ( $\sigma$ ) |
|--------------|-------------------------------|
| 16,3         | 30,0                          |

SHARE: quota d'audiència, expressada en percentatge, respecte la resta d'emissores.

| SHARE |
|-------|
| 15,5% |

Quota d'oients (GRP's): quota de audiència, expressada en nombre de persones, respecte la resta d'emissores.

| Quota d'oients (GRP's) |
|------------------------|
| 2.726                  |

Hores d'audiència diària: total de hores de seguiment que hi dedica el conjunt de la població.

| Hores d'audiència diària |
|--------------------------|
| 7.228,5                  |



## Poblacions pròximes a Martorell

### Anàlisi quantitatiu

Població total dels municipis de la mostra  $\Rightarrow$  228.149

Municipis  $\Rightarrow$

- Sant Llorenç d'Hortons
- Gelida
- Corbera de Llobregat
- Castellví de Rosanes
- La Palma de Cervelló
- Sant Andreu de la Barca
- Pallejà
- El Papiol
- Masquefa
- Sant Esteve Sesrovires
- Esparreguera
- Abrera
- Olesa de Montserrat
- Castellbisbal
- Ullastrell
- Rubí

### Pregunta - ¿Coneix l'emissora Ràdio Martorell?

Univers: població major de 15 anys de Poblacions pròximes a Martorell

| Resposta | Percentatge |
|----------|-------------|
| Sí       | 40,6%       |
| No       | 59,4%       |

Grau de coneixement de la població respecte el nom de l'emissora

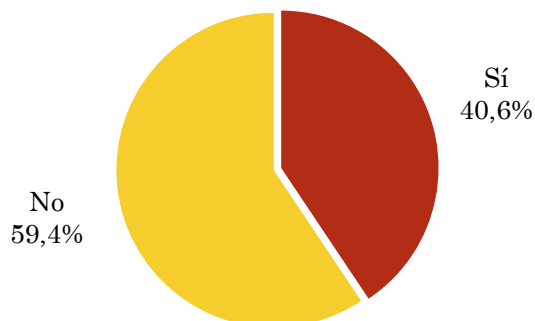

### Pregunta - En quant a la recepció del senyal Ràdio Martorell es rep bé, regular o malament?

Univers: població de Poblacions pròximes a Martorell que coneix l'emissora

| Resposta                    | Percentatge |
|-----------------------------|-------------|
| Bé                          | 38,5%       |
| Malament / No la sintonitza | 7,7%        |
| Regular                     | 23,1%       |
| No sap                      | 30,8%       |

Qualitat de recepció

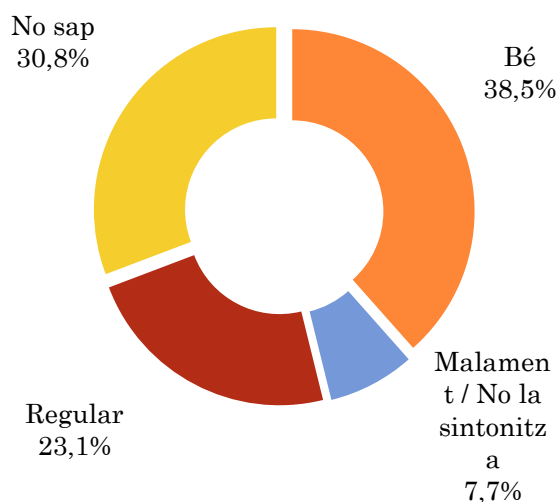

## Pregunta - Amb quina freqüència segueix l'emissora?

Univers: població major de 15 anys de Poblacions pròximes a Martorell

| Resposta                    | Percentatge de població | Persones |
|-----------------------------|-------------------------|----------|
| Gairebé cada dia            | 1,0%                    | 2.281    |
| Varies vegades a la setmana | 2,7%                    | 6.160    |
| Un cop per setmana          | 2,7%                    | 6.160    |
| Mes d'un cop al mes         | 0,3%                    | 684      |

Aquesta emissora es escoltada habitualment per 15286 persones de l'àrea indicada.

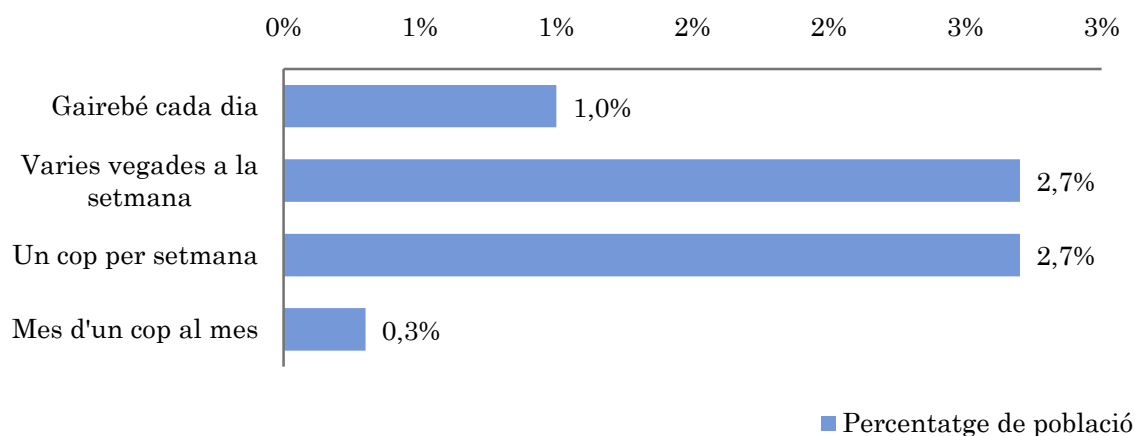

## Indicadors d'audiència de l'emissora a l'àrea específica

Minuts / dia: Mitjana de minuts diaris que dedica la població de l'àrea en qüestió a l'emissora.

Desviació típica ( $\sigma$ ): o desviació estàndard és una mesura de dispersió dels valors sobre la mitjana.

| Minuts / dia | Desviació típica ( $\sigma$ ) |
|--------------|-------------------------------|
| 7,2          | 29,8                          |

SHARE: quota d'audiència, expressada en percentatge, respecte la resta d'emissores.

| SHARE |
|-------|
| 6,9%  |

Quota de telespectadors (GRP's): quota de audiència, expressada en nombre de persones, respecte la resta d'emissores.

| Quota de telespectadors (GRP's) |
|---------------------------------|
| 10.329                          |

Hores d'audiència diària: total de hores de seguiment que hi dedica el conjunt de la població.

| Hores d'audiència diària |
|--------------------------|
| 27.386,3                 |

## Pregunta - Aproximadament, quan va ser l'últim cop que va escoltar Ràdio Martorell?

Mostra: població major de 15 anys de: Poblacions pròximes a Martorell

| Resposta         | Percentatge de població | Persones |
|------------------|-------------------------|----------|
| Avui o ahir      | 1,1%                    | 2.510    |
| Menys de 7 dies  | 2,0%                    | 4.563    |
| Menys de 15 dies | 4,0%                    | 9.126    |
| Menys d'un mes   | 3,6%                    | 8.213    |

Aquesta emissora ha estat seguida per 24412 persones de l'àrea indicada durant l'últim mes.

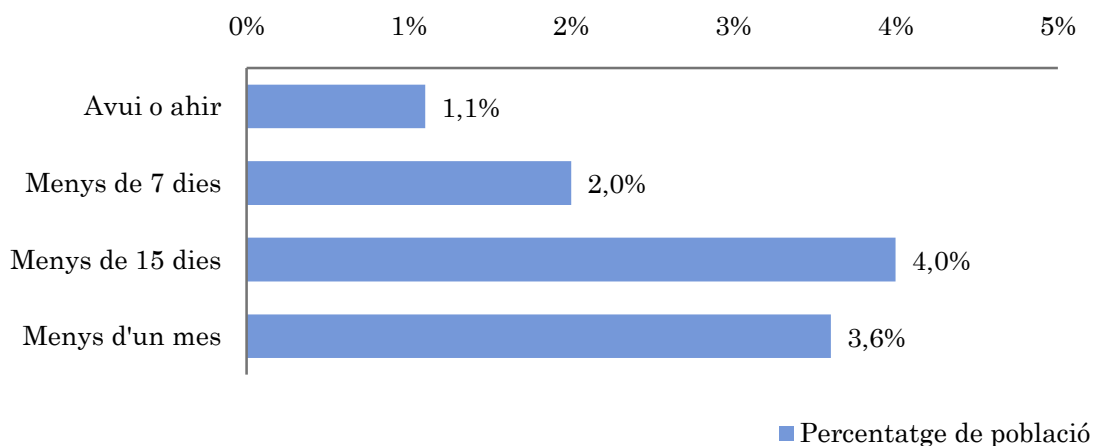

## Indicadors d'audiència de l'emissora a l'àrea específica durant l'últim mes

Minuts / dia: Mitjana de minuts diaris que dedica la població de l'àrea en qüestió a l'emissora.

Desviació típica ( $\sigma$ ): o desviació estàndard és una mesura de dispersió dels valors sobre la mitjana.

| Minuts / dia | Desviació típica ( $\sigma$ ) |
|--------------|-------------------------------|
| 4,3          | 4,4                           |

SHARE: quota d'audiència, expressada en percentatge, respecte la resta d'emissores.

| SHARE |
|-------|
| 4,1%  |

Quota de telespectadors (GRP's): quota de audiència, expressada en nombre de persones, respecte la resta d'emissores.

| Quota de telespectadors (GRP's) |
|---------------------------------|
| 6.167                           |

Hores d'audiència diària: total de hores de seguiment que hi dedica el conjunt de la població.

| Hores d'audiència diària |
|--------------------------|
| 16350,7                  |

## Anàlisi per grups de sexe i d'edat



Coneixement del nom de l'emissora per sexes i edats.

Freqüència de seguiment per sexes i edats.

Temps de dedicació diari per sexes i edats.

Temps de dedicació diari dels seus telespectadors per sexes i edats.

Les dades que es presenten en el següent apartat estan basats en el conjunt de la mostra i poden no ser proporcionals a la població de cadascuna de les àrees.

## Pregunta - Coneix l'emissora de ràdio Ràdio Martorell?

Univers: població major de 15 anys de tota l'àrea de la mostra.

### Anàlisi comparatiu per grups de sexe

| Resposta | Homes | Dones |
|----------|-------|-------|
| Sí       | 73,5% | 73,3% |
| No       | 26,5% | 26,7% |

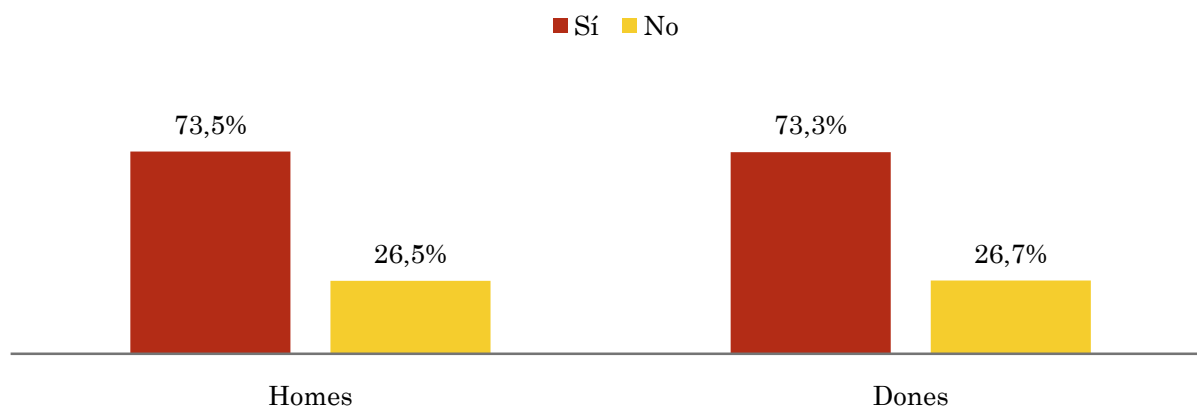

### Anàlisi comparatiu per grups d'edat

| Rsposta | De 15 a 30 | De 30 a 45 | De 45 a 60 | Més de 60 |
|---------|------------|------------|------------|-----------|
| Sí      | 61,4%      | 62,0%      | 68,0%      | 87,1%     |
| No      | 38,6%      | 38,0%      | 32,0%      | 12,9%     |

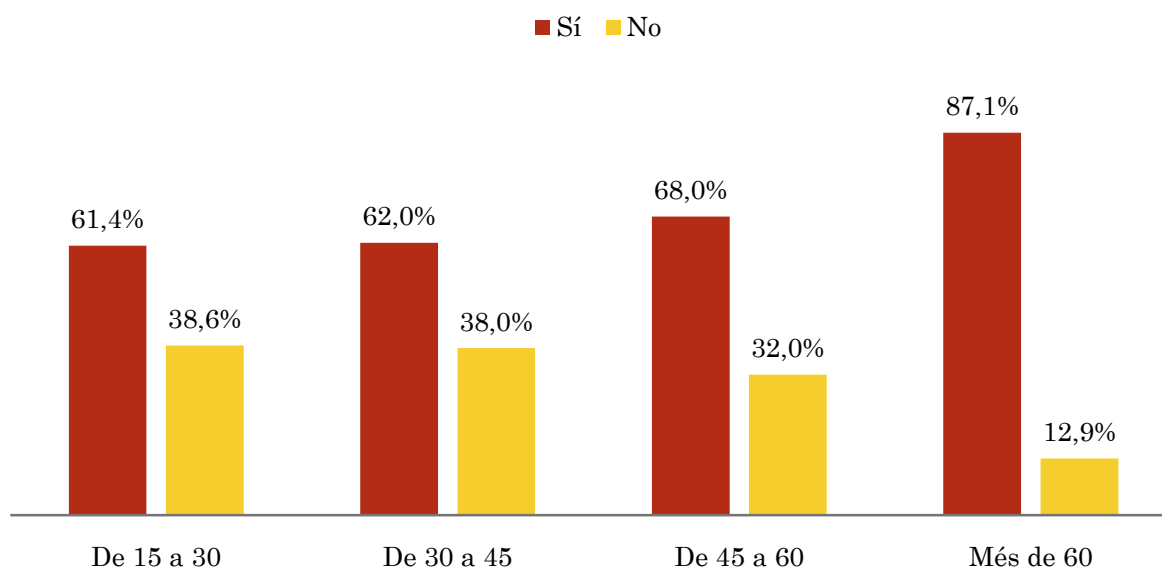

## Mitjana de temps de dedicació diària a l'emissora (minuts / dia)

Univers: població major de 15 anys de tota l'àrea de la mostra.

### Anàlisi comparatiu per grups de sexe

| Homes | Dones |
|-------|-------|
| 11,5  | 23,2  |

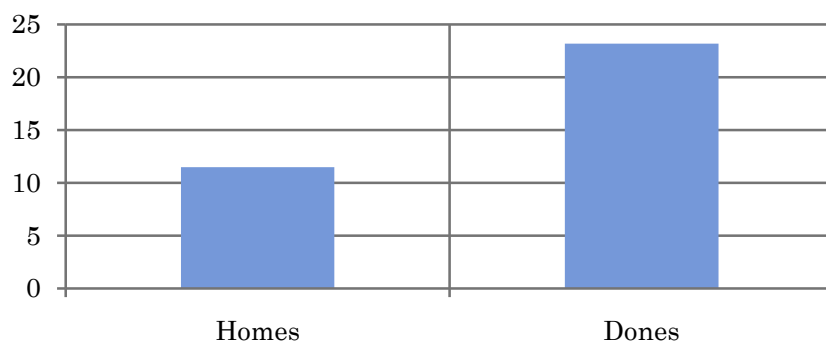

### Anàlisi comparatiu per grups d'edat

| De 15 a 30 | De 30 a 45 | De 45 a 60 | Més de 60 |
|------------|------------|------------|-----------|
| 3,7        | 9,4        | 10,9       | 35,9      |

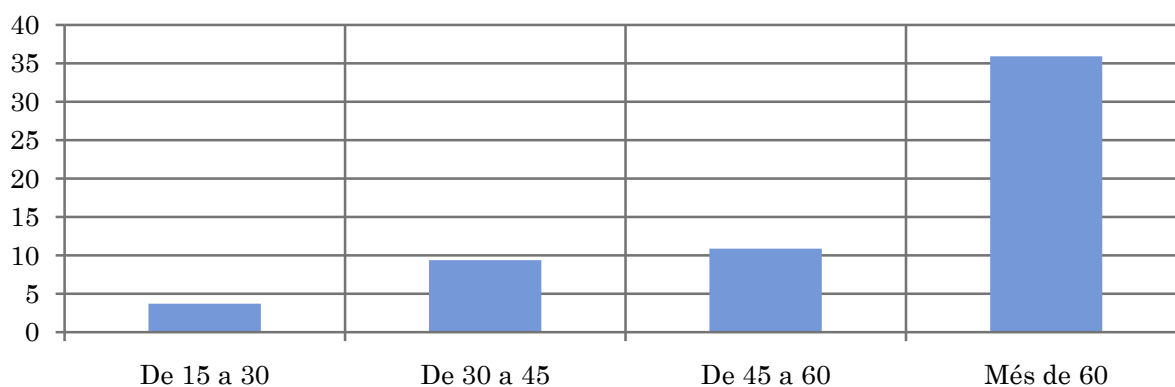



## Mitjana de temps de dedicació diària a l'emissora dels seus oients (minuts / dia)

Univers: seguidors habituals de l'emissora.

### Anàlisi comparatiu per grups de sexe

| Homes | Dones |
|-------|-------|
| 33,2  | 59,3  |

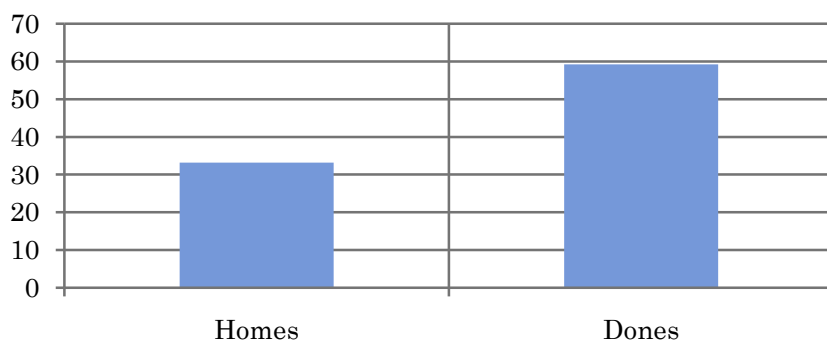

### Anàlisi comparatiu per grups d'edat

| De 15 a 30 | De 30 a 45 | De 45 a 60 | Més de 60 |
|------------|------------|------------|-----------|
| 10,4       | 33,6       | 37,5       | 71,8      |

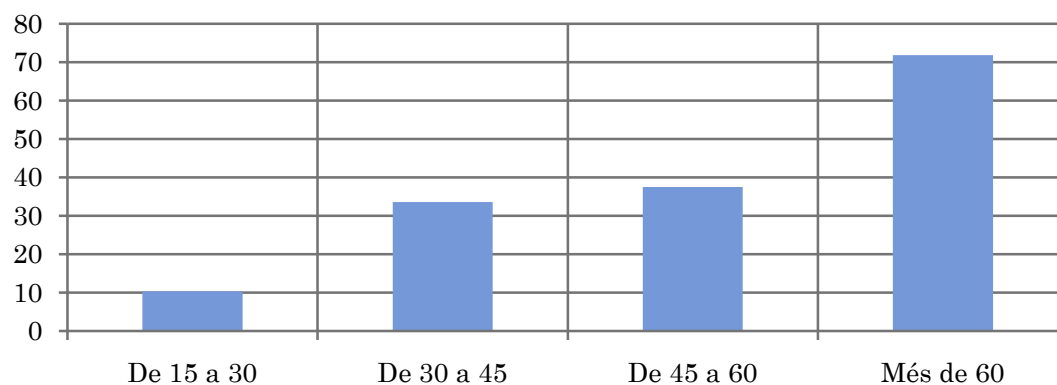

## Anàlisi dels seguidors habituals de l'emissora

⇒ Distribució de l'audiència durant el dia.

Distribució de l'audiència durant la setmana.

Preferències sobre la programació

Es consideren oients o seguidors habituals els qui dediquen una mitjana de més d'un minut al dia a l'emissora.

## Pregunta - A quines hores escolta normalment Ràdio Martorell?

Univers: oients habituals de l'emissora.

### Anàlisi general

| Resposta | Preferència horària (emissora) | Preferència horària (TV en general) |
|----------|--------------------------------|-------------------------------------|
| Matí     | 62,7%                          | 47,1%                               |
| Migdia   | 10,5%                          | 13,2%                               |
| Tarda    | 13,1%                          | 23,9%                               |
| Nit      | 13,6%                          | 13,8%                               |
| Matinada | 0,0%                           | 1,9%                                |

Distribució de l'audiència durant el dia

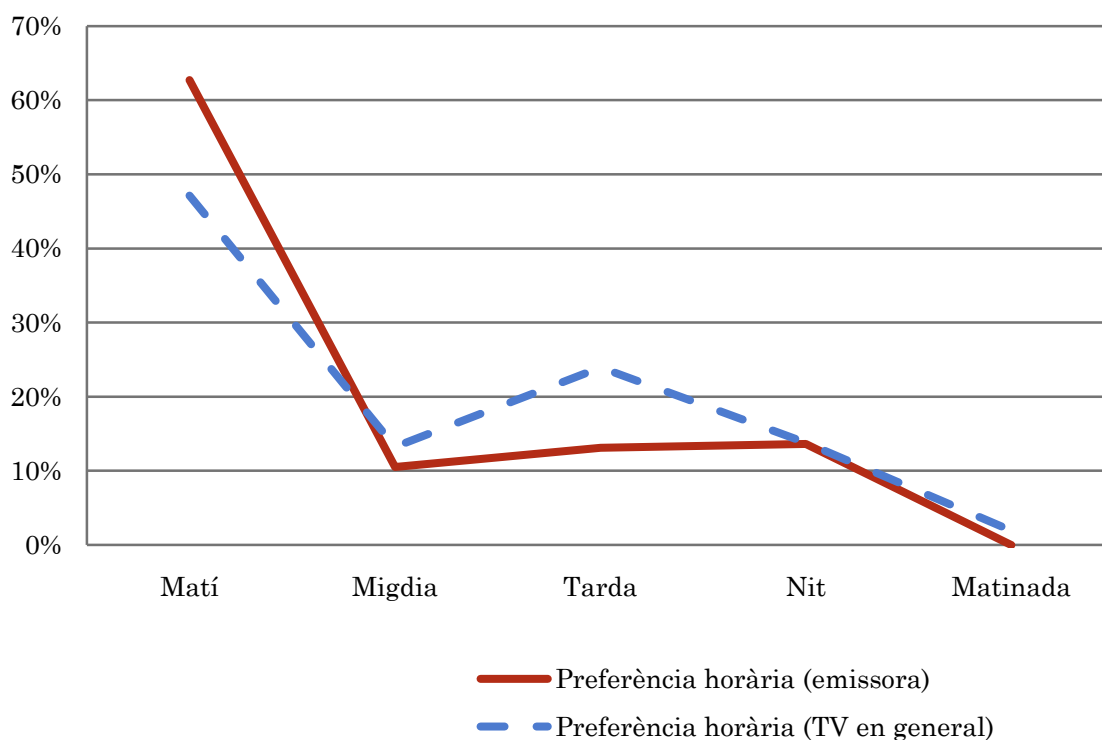

Aquests resultats són representatius de l'horari més comú de sintonització de l'emissora. El que no significa que no es segueixi fora del horari més habitual.

## Pregunta - Normalment, quins dies de la setmana escolta Ràdio Martorell?

Univers: oients habituals de l'emissora.

### Anàlisi general

| Resposta  | Percentatge de respostes |
|-----------|--------------------------|
| Dilluns   | 14,0%                    |
| Dimarts   | 13,6%                    |
| Dimecres  | 13,6%                    |
| Dijous    | 14,0%                    |
| Divendres | 14,4%                    |
| Dissabte  | 15,2%                    |
| Diumenge  | 15,2%                    |

Distribució de l'audiència durant els dies de la setmana

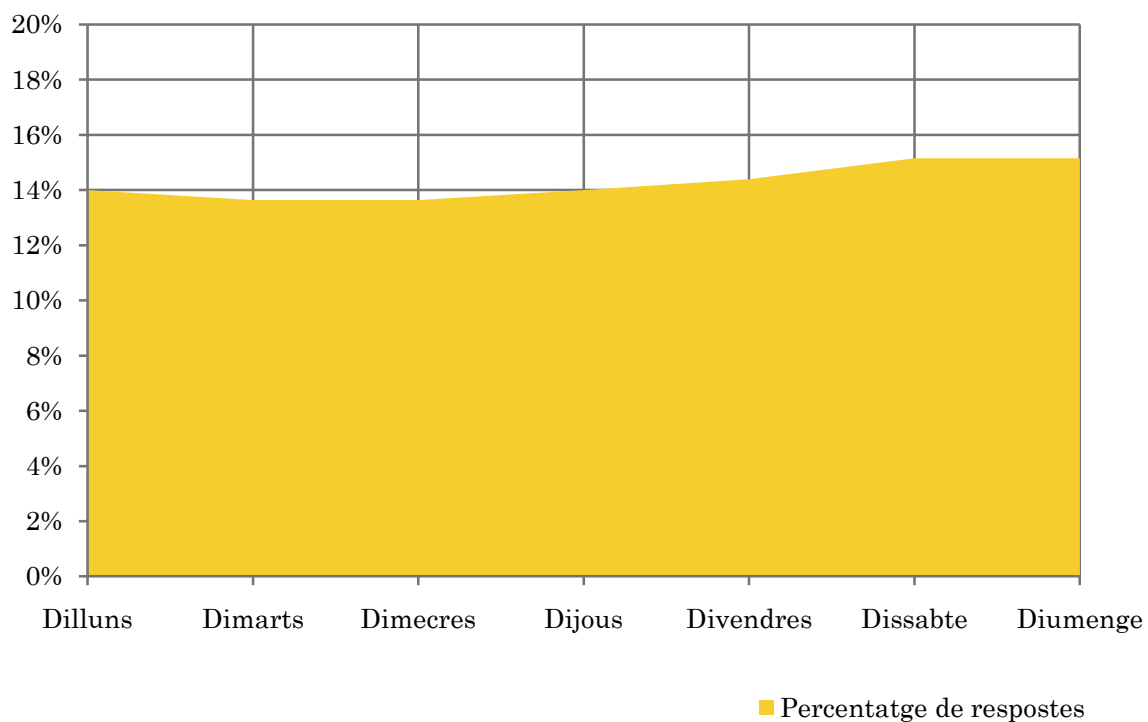

## Pregunta - Qué és el que mes li agrada de la programació de l'emissora i de la radio, en general?

Univers: oients habituals de l'emissora.

### Anàlisi general

| Resposta   | Percentatge de respostes |
|--|--------------------------|
| Notícies o informatius                                 | 16,1%                    |
| Entrevistes o debats                                   | 19,4%                    |
| Esports o retransmissions                              | 3,2%                     |
| Musicals   | 22,6%                    |
| Altres programes                                       | 16,1%                    |
| Tota la programació en general / no te cap preferència | 22,6%                    |

Preferències de la programació

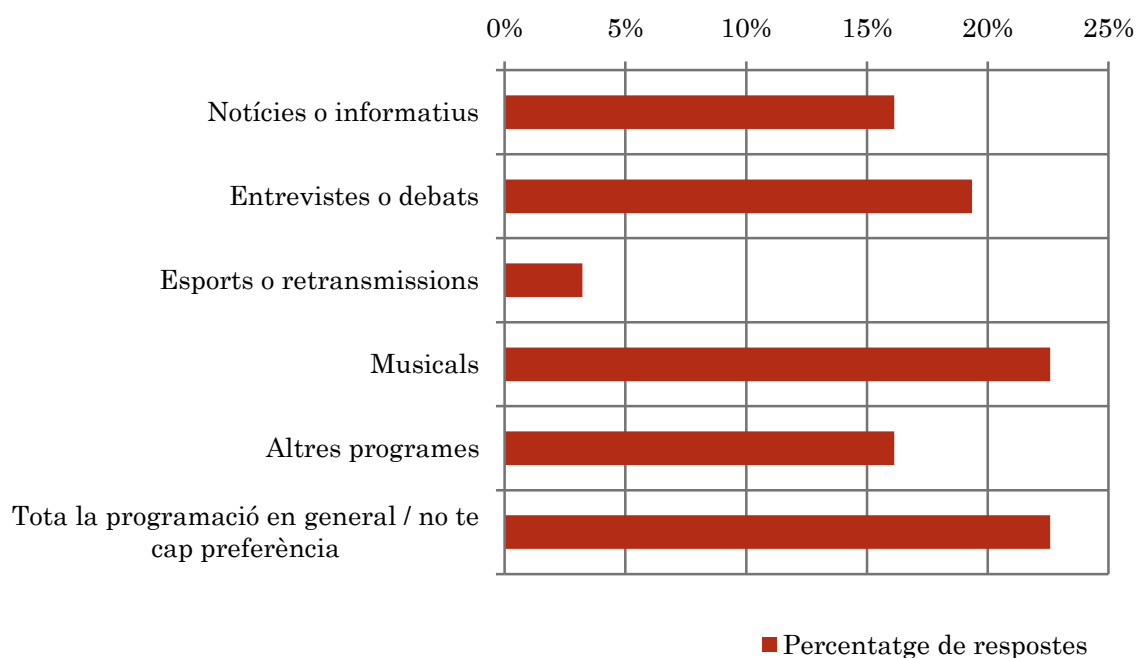

## Anàlisi sobre la població no seguidora

⇒ Anàlisi de les causes o factors adversos a l'audiència

Es consideren no seguidors els qui dediquen una mitjana de menys d'un minut al día a l'emissora.

## Principals motius per els quals no es segueix l'emissora

Univers: població general de tota l'àrea de l'enquesta que veu l'emissora menys d'un minut al dia de mitjana.

### Anàlisi general

| Resposta  | Percentatge |
|---|-------------|
| Desconeixement de l'emissora                    | 37,3%       |
| No escolta la ràdio / o cap emissora en concret | 35,8%       |
| Desconeixement de la programació de l'emissora  | 1,5%        |
| Dedica poc temps a escoltar la ràdio            | 7,5%        |
| Problemes de recepció del senyal                | 9,0%        |
| Prefereix la programació d'altres emissores     | 7,5%        |
| Altres motius                                   | 1,5%        |

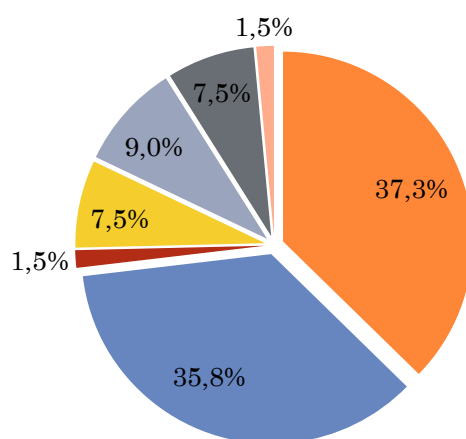

- Desconeixement de l'emissora
- No escolta la ràdio / o cap emissora en concret
- Desconeixement de la programació de l'emissora
- Dedica poc temps a escoltar la ràdio
- Problemes de recepció del senyal
- Prefereix la programació d'altres emissores
- Altres motius