

2010

Noviembre



Estudio de audiencia de Radio Santiago Manta



Índice

⇒ Ficha técnica	<u>3</u>
Síntesis del estudio	<u>4</u>
Análisis cuantitativo	<u>6</u>
Análisis por sexos y edades	<u>8</u>
Distribución de la audiencia durante el día	<u>11</u>

FICHA TÉCNICA

Empresa que realiza el estudio	Información Técnica y Científica SL (Infortécnica)
Universo	Población mayor de 15 años de Santiago del Estero - La Banda
Muestra	363 entrevistas.
Técnica de muestreo	Muestreo probabilístico, aleatorio simple.
Nivel de confianza	95,5% (dos sigma)
Margen de error (Error máximo aplicable sobre conjunto total de la muestra)	+/- 5,25%
Tipo de entrevista	Telefónica.
Fecha del sondeo	Noviembre de 2010
Datos de Infortécnica	C/ Lepanto, 422 08025 Barcelona (España) Tel: +34 93 433 42 43 Fax: +34 93 435 16 27 Más información en: www.infortecnica.com www.audiencia.org

Puede verificar la autenticidad de los datos del estudio consultando la web www.audiencia.org o contactando con Infortécnica.

SÍNTESIS DEL ESTUDIO

“RADIO SANTIAGO MANTA”, SEGUIDA POR 73.000 RADIOYENTES EN SANTIAGO DEL ESTERO-LA BANDA, SUPERA UN OCHO POR CIENTO DE SHARE

En el sondeo realizado en noviembre de 2010, “Radio Santiago Manta” es una emisora conocida por un 56 por ciento de la población de su área en el aglomerado urbano de Santiago del Estero-La Banda. 73.000 personas la siguen de forma habitual, dedicando a la emisora una media de 50 minutos diarios.

El tiempo medio del conjunto de la población es de ocho minutos, con un share superior al ocho por ciento del conjunto total de emisoras que se reciben en su área de difusión. La cuota de radioyentes GRP’s es superior a 18.900 personas.

La emisora es seguida por todos los grupos de sexo y edad.

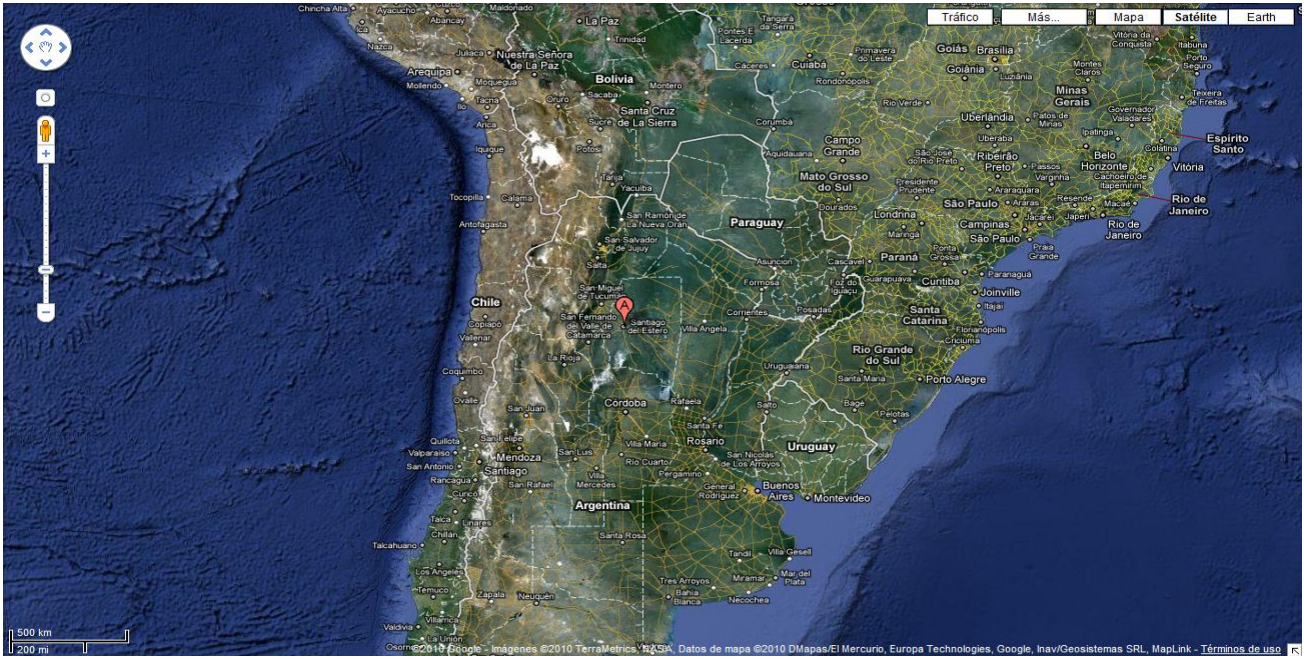

Área de realización del estudio

Análisis cuantitativo

Población estimada \Rightarrow 350.000

Área \Rightarrow Santiago del Estero - La Banda

Pregunta - ¿Conoce la emisora Radio Santiago Manta en 105.7 FM?

Universo: Población mayor de 15 años de Santiago del Estero - La Banda

Respuesta	Porcentaje
Sí	56,4%
No	43,6%

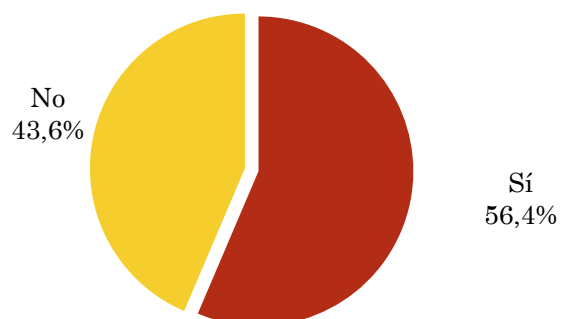

Pregunta - ¿Aproximadamente, cuándo fue la última vez que escuchó Radio Santiago Manta?

Universo: Población mayor de 15 años de Santiago del Estero - La Banda que conoce la emisora

Respuesta	Porcentaje de población	Personas
Hoy o ayer	4,0%	14.094
Menos de 7 días	10,7%	37.584
Menos de 15 días	2,7%	9.396
Menos de un mes	3,4%	11.745

La emisora ha sido escuchada por 72819 personas del area indicada durante el último mes.

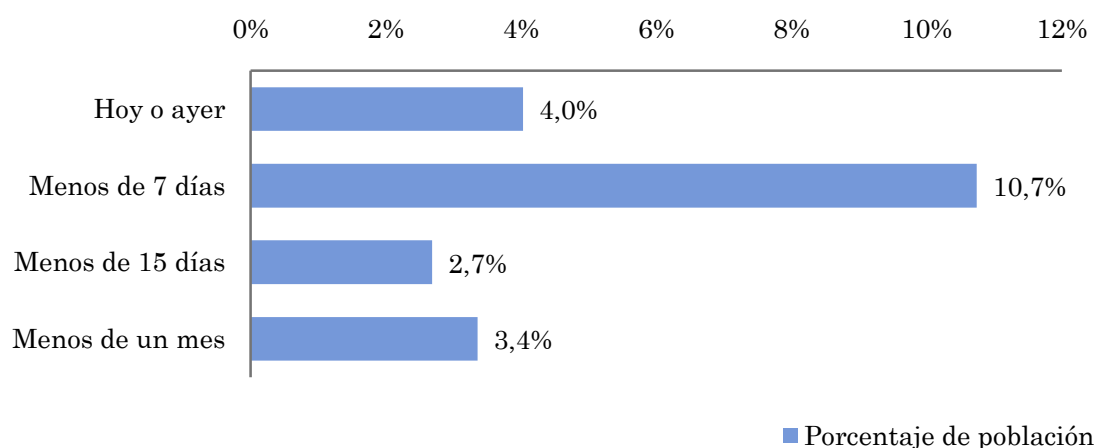

Indicadores de audiencia de la emisora durante el último mes

Universo: Población mayor de 15 años de Santiago del Estero - La Banda

Minutos / día: Tiempo medio de dedicación diaria a la emisora en el área específica.

Desviación típica (σ): o desviación estándar es una medida de dispersión de la media.

Minutos / día	Desviación típica (σ)
7,8	24,2

SHARE: cuota de audiencia, expresada en porcentaje, respecto al resto de emisoras.

SHARE
8,2%

Cuota de oyentes (GRPs): cuota de audiencia, expresada en número de personas, respecto al resto de emisoras.

Cuota de oyentes (GRPs)
18.924

Horas de audiencia diaria: total de horas de seguimiento que dedica el conjunto de la población.

Horas de audiencia diaria
45.302

Pregunta - ¿Conoce la emisora Radio Santiago Manta?

Universo: Población mayor de 15 años de Santiago del Estero - La Banda

Perfil sexo

Resp / Grupo	Hombres	Mujeres
Sí	63,0%	52,9%
No	37,0%	47,1%

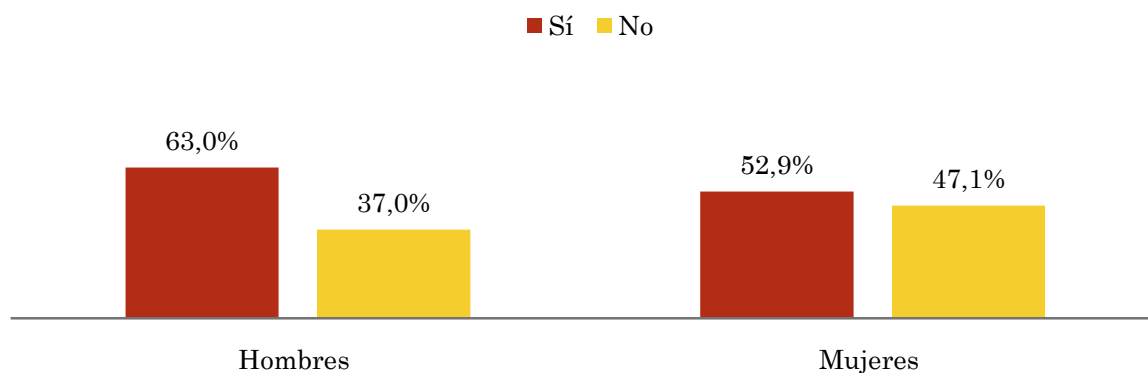

Perfil edad

Resp \ Grupo	Menos de 30	De 30 a 50	Más de 50
Sí	57,6%	63,2%	49,2%
No	42,4%	36,8%	50,8%

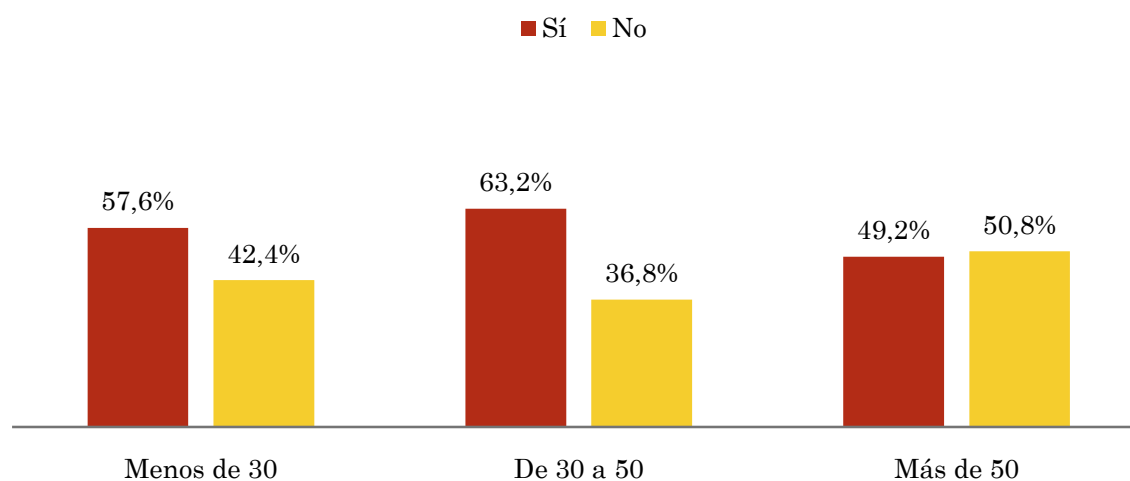

Tiempo medio de dedicación diaria a la emisora (minutos / día)

Universo: Población mayor de 15 años de Santiago del Estero - La Banda

Perfil sexo

Hombres	Mujeres
11,5	5,8

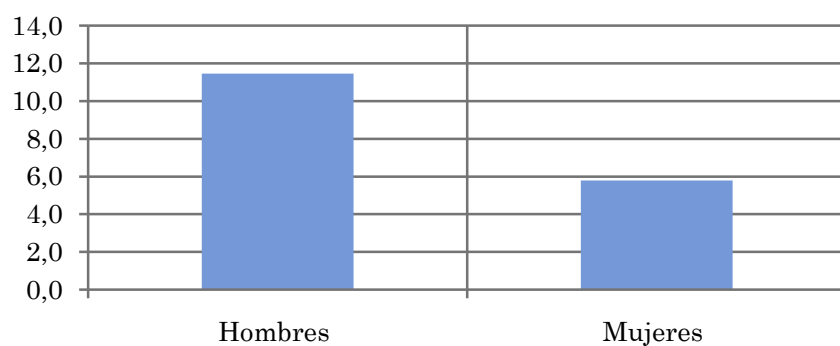

Perfil edad

Menos de 30	De 30 a 50	Más de 50
11,5	12,6	1,8

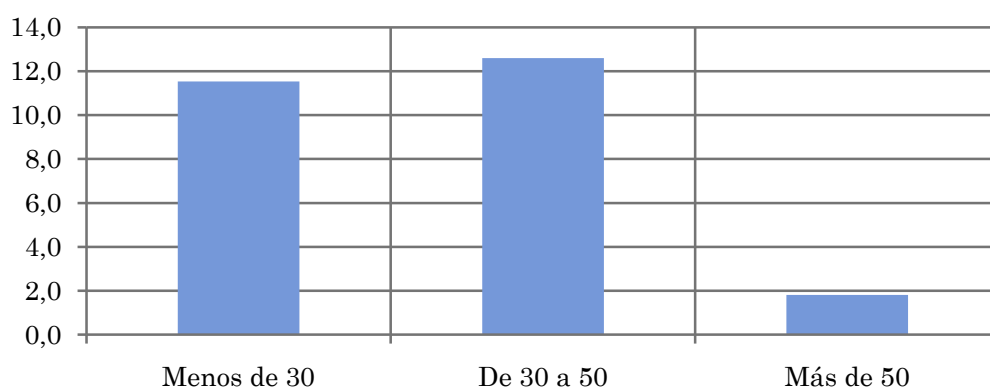

Tiempo medio de dedicación diaria a la emisora (minutos / día)

Universo: Población mayor de 15 años de Santiago del Estero - La Banda que sigue la emisora

Perfil sexo

Hombres	Mujeres
53,2	45,8

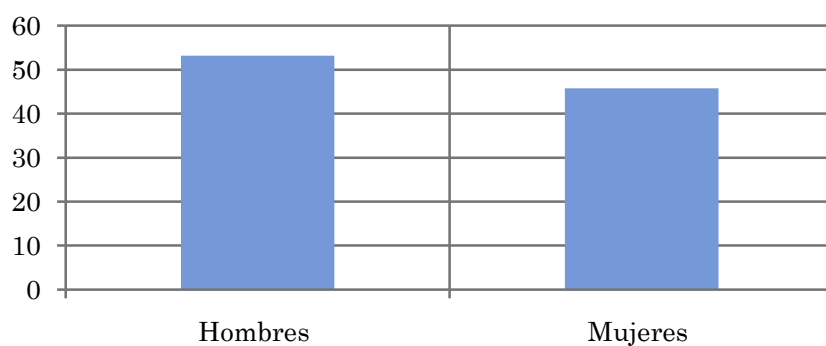

Perfil edad

Menos de 30	De 30 a 50	Más de 50
47,8	63,0	21,4

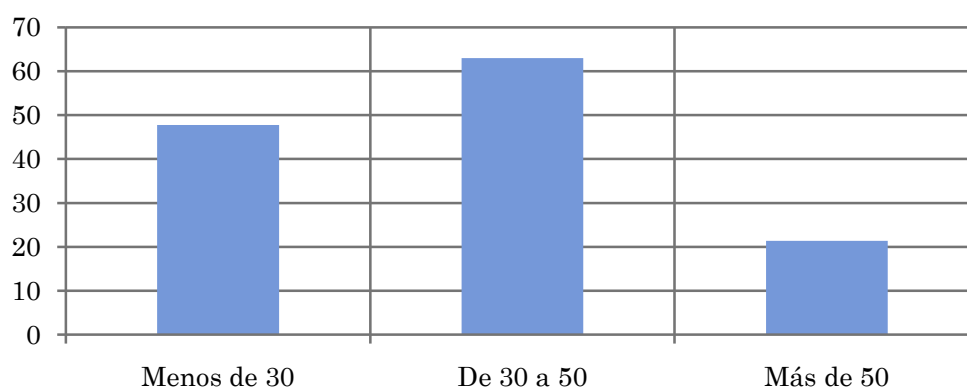

Pregunta - ¿A qué horas escucha habitualmente Radio Santiago Manta?

Universo: Población mayor de 15 años de Santiago del Estero - La Banda que sigue la emisora

Respuesta	Preferencia horaria emisora	Preferencia horaria radio general en Santiago del Estero
Mañana	34,1%	54,7%
Mediodía	18,2%	12,9%
Tarde	27,3%	19,1%
Noche	15,9%	10,7%
Madrugada	4,5%	2,7%

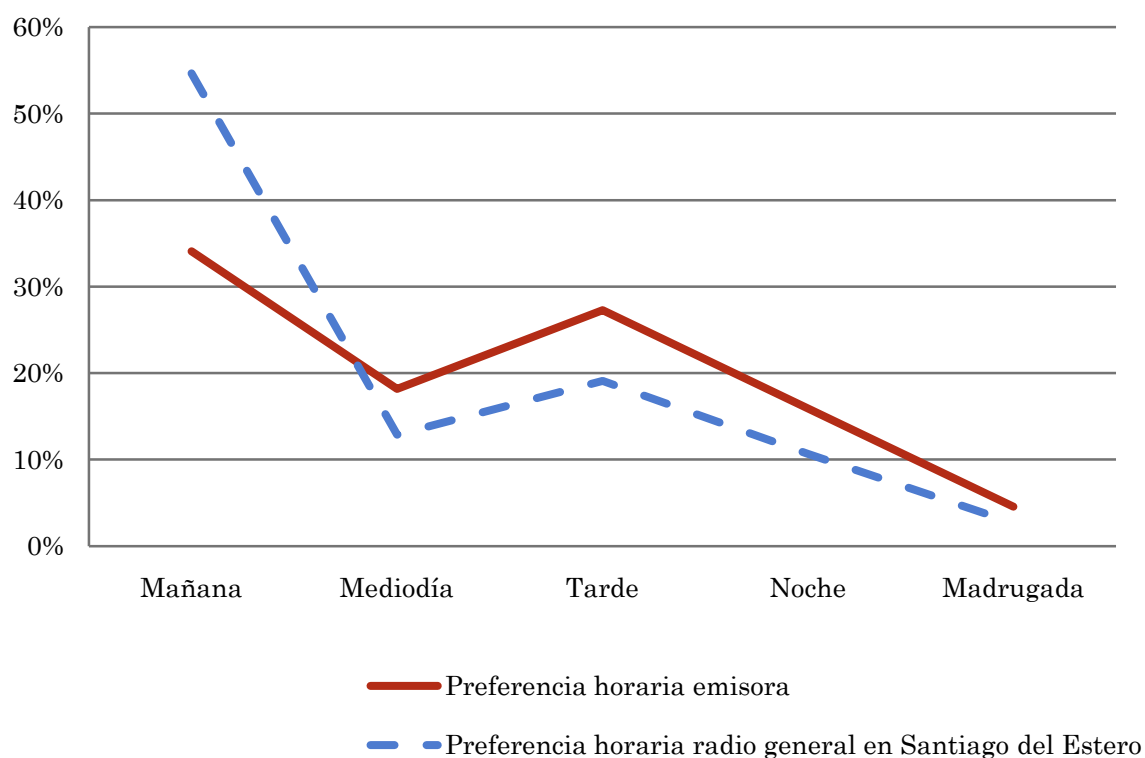

Los resultados obtenidos son un reflejo del horario más común de sintonización de la emisora. Lo que no significa que no la sigan fuera del horario más habitual.