

2010

Noviembre



Estudio de audiencia de Radio Provincia



Índice

⇒ Ficha técnica	<u>3</u>
Síntesis del estudio	<u>4</u>
Análisis cuantitativo	<u>6</u>
Análisis por sexos y edades	<u>8</u>
Distribución de la audiencia durante el día	<u>11</u>

FICHA TÉCNICA

Empresa que realiza el estudio	Información Técnica y Científica SL (Infortécnica)
Universo	Población mayor de 15 años de Santiago del Estero - La Banda
Muestra	379 entrevistas.
Técnica de muestreo	Muestreo probabilístico, aleatorio simple.
Nivel de confianza	95,5% (dos sigma)
Margen de error (Error máximo aplicable sobre conjunto total de la muestra)	+/- 5,13%
Tipo de entrevista	Telefónica.
Fecha del sondeo	Noviembre de 2010
Datos de Infortécnica	C/ Lepanto, 422 08025 Barcelona (España) Tel: +34 93 433 42 43 Fax: +34 93 435 16 27 Más información en: www.infortecnica.com www.audiencia.org

Puede verificar la autenticidad de los datos del estudio consultando la web www.audiencia.org o contactando con Infortécnica.

SÍNTESIS DEL ESTUDIO

“RADIO PROVINCIA”, SEGUIDA POR CERCA DE 16.000 RADIOYENTES EN SANTIAGO DEL ESTERO-LA BANDA, ALCANZA UN UNO POR CIENTO DE SHARE

En el sondeo realizado en noviembre de 2010, “Radio Provincia” es una emisora conocida por cerca de 20 por ciento de la población de su área en el aglomerado urbano de Santiago del Estero-La Banda. 16.000 personas la siguen de forma habitual, dedicando a la emisora una media de 23 minutos diarios.

El tiempo medio del conjunto de la población es de un minuto, con un share próximo del uno por ciento del conjunto total de emisoras que se reciben en su área de difusión. La cuota de radioyentes GRP’s es próxima a 2.500 personas.

La emisora es seguida por todos los grupos de sexo y edad.

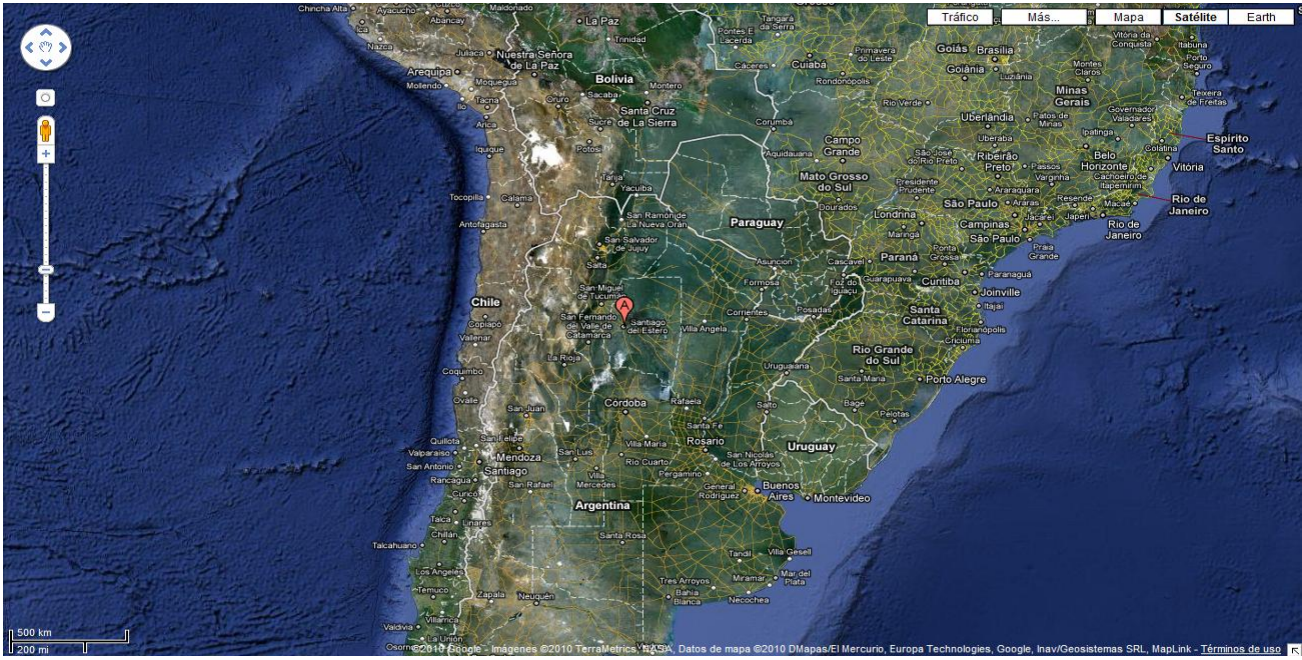

Área de realización del estudio

Análisis cuantitativo

Población estimada \Rightarrow 350.000

Área \Rightarrow Santiago del Estero - La Banda

Pregunta - ¿Conoce la emisora Radio Provincia en 100.9 FM?

Universo: Población mayor de 15 años de Santiago del Estero - La Banda

Respuesta	Porcentaje
Sí	19,2%
No	80,8%

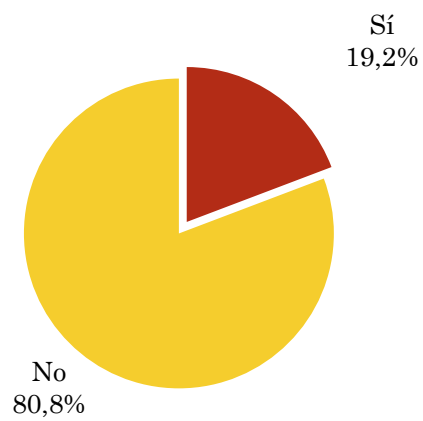

Pregunta - ¿Aproximadamente, cuándo fue la última vez que escuchó Radio Provincia?

Universo: Población mayor de 15 años de Santiago del Estero - La Banda que conoce la emisora

Respuesta	Porcentaje de población	Personas
Hoy o ayer	1,3%	4.516
Menos de 7 días	1,5%	5.250
Menos de 15 días	1,8%	6.300
Menos de un mes	0,6%	2.258

La emisora ha sido escuchada por 18324 personas del area indicada durante el último mes.

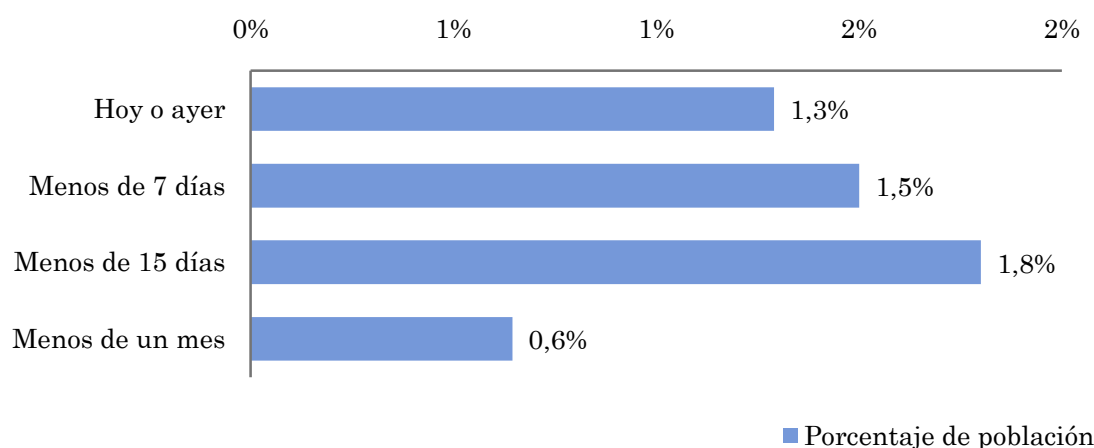

Indicadores de audiencia de la emisora durante el último mes

Universo: Población mayor de 15 años de Santiago del Estero - La Banda

Minutos / día: Tiempo medio de dedicación diaria a la emisora en el área específica.

Desviación típica (σ): o desviación estandar es una medida de dispersión de la media.

Minutos / día	Desviación típica (σ)
1,0	6,6

SHARE: cuota de audiencia, expresada en porcentaje, respecto al resto de emisoras.

SHARE
1,0%

Cuota de oyentes (GRPs): cuota de audiencia, expresada en número de personas, respecto al resto de emisoras.

Cuota de oyentes (GRPs)
2.370

Horas de audiencia diaria: total de horas de seguimiento que dedica el conjunto de la población.

Horas de audiencia diaria
5.673

Pregunta - ¿Conoce la emisora Radio Provincia?

Universo: Población mayor de 15 años de Santiago del Estero - La Banda

Perfil sexo

Resp / Grupo	Hombres	Mujeres
Sí	23,1%	17,3%
No	76,9%	82,7%

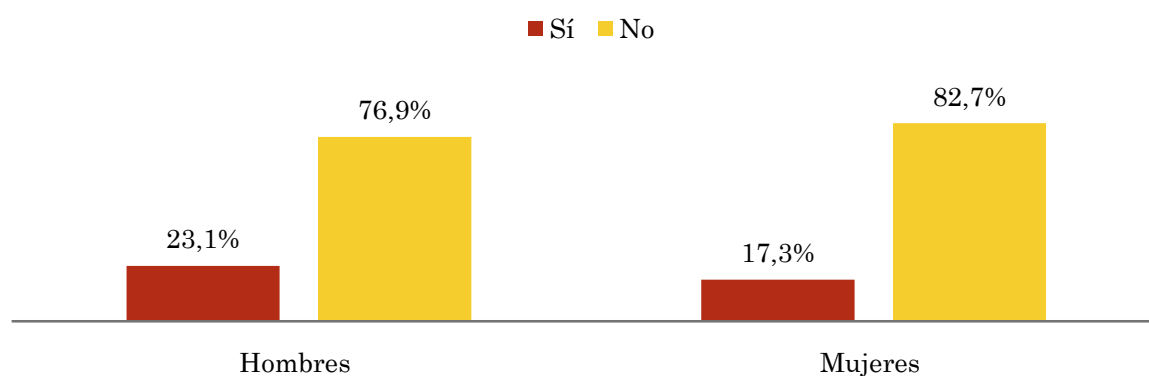

Perfil edad

Resp \ Grupo	Menos de 30	De 30 a 50	Más de 50
Sí	24,2%	22,8%	13,8%
No	75,8%	77,2%	86,2%

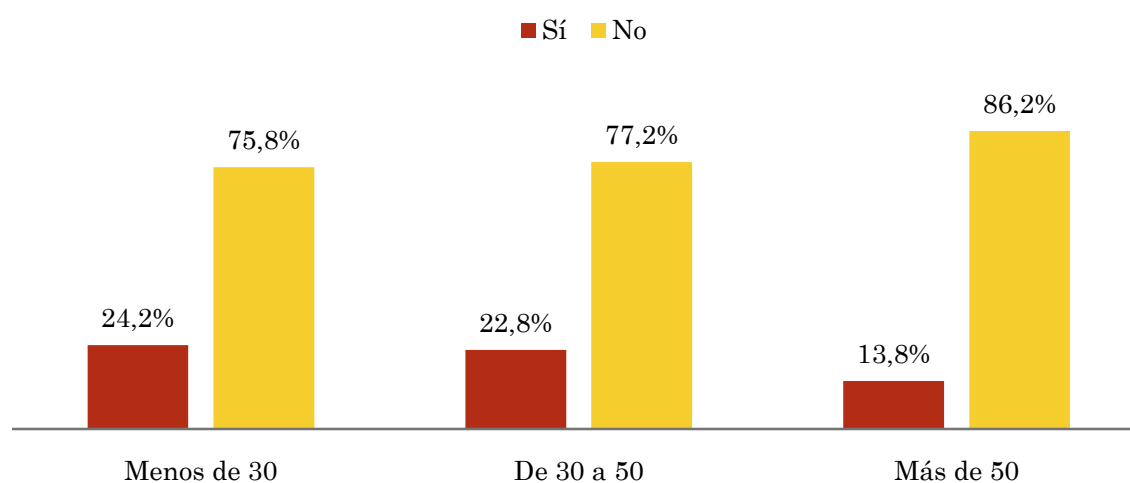

Tiempo medio de dedicación diaria a la emisora (minutos / día)

Universo: Población mayor de 15 años de Santiago del Estero - La Banda

Perfil sexo

Hombres	Mujeres
0,6	1,2

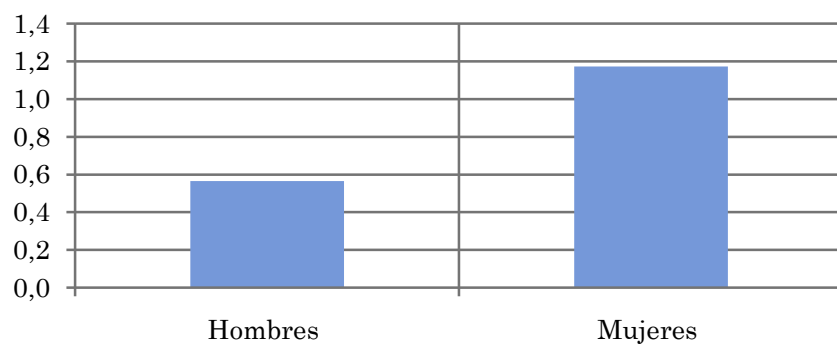

Perfil edad

Menos de 30	De 30 a 50	Más de 50
0,7	0,5	1,5

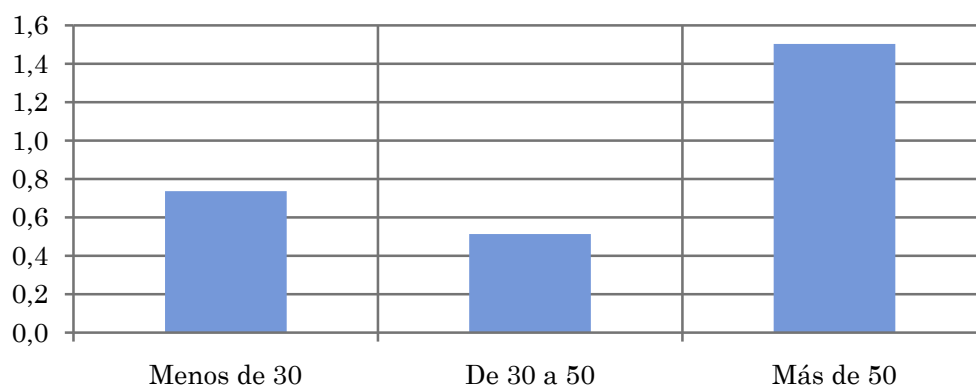

Tiempo medio de dedicación diaria a la emisora (minutos / día)

Universo: Población mayor de 15 años de Santiago del Estero - La Banda que sigue la emisora

Perfil sexo

Hombres	Mujeres
14,4	30,5

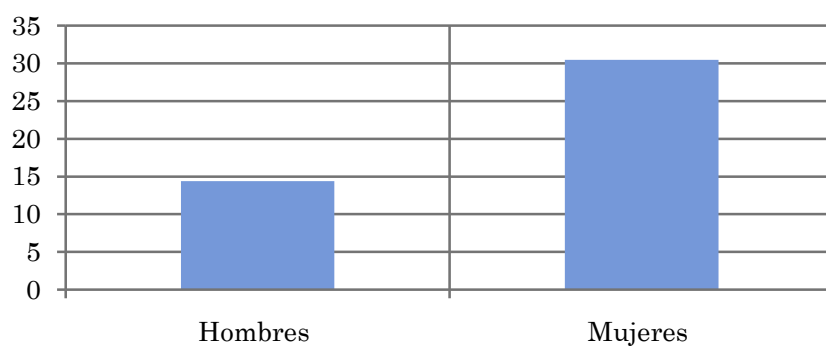

Perfil edad

Menos de 30	De 30 a 50	Más de 50
12,2	14,4	48,8

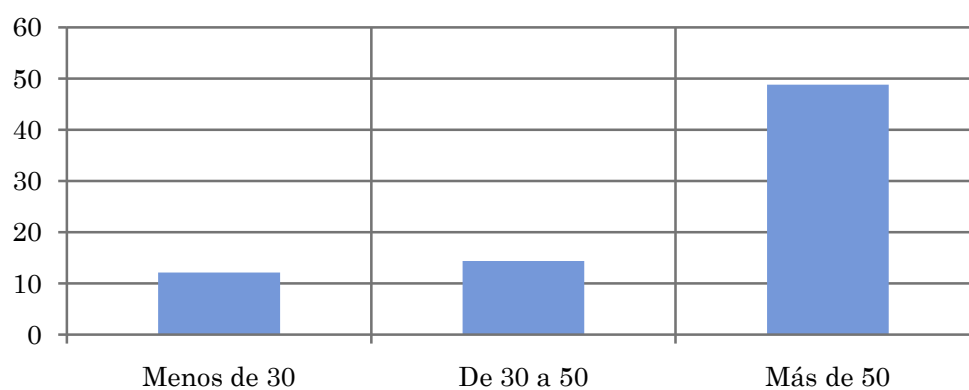

Pregunta - ¿A qué horas escucha habitualmente Radio Provincia?

Universo: Población mayor de 15 años de Santiago del Estero - La Banda que sigue la emisora

Respuesta	Preferencia horaria emisora	Preferencia horaria radio general en Santiago del Estero
Mañana	44,4%	54,7%
Mediodía	16,2%	12,9%
Tarde	19,1%	19,1%
Noche	12,1%	10,7%
Madrugada	8,1%	2,7%

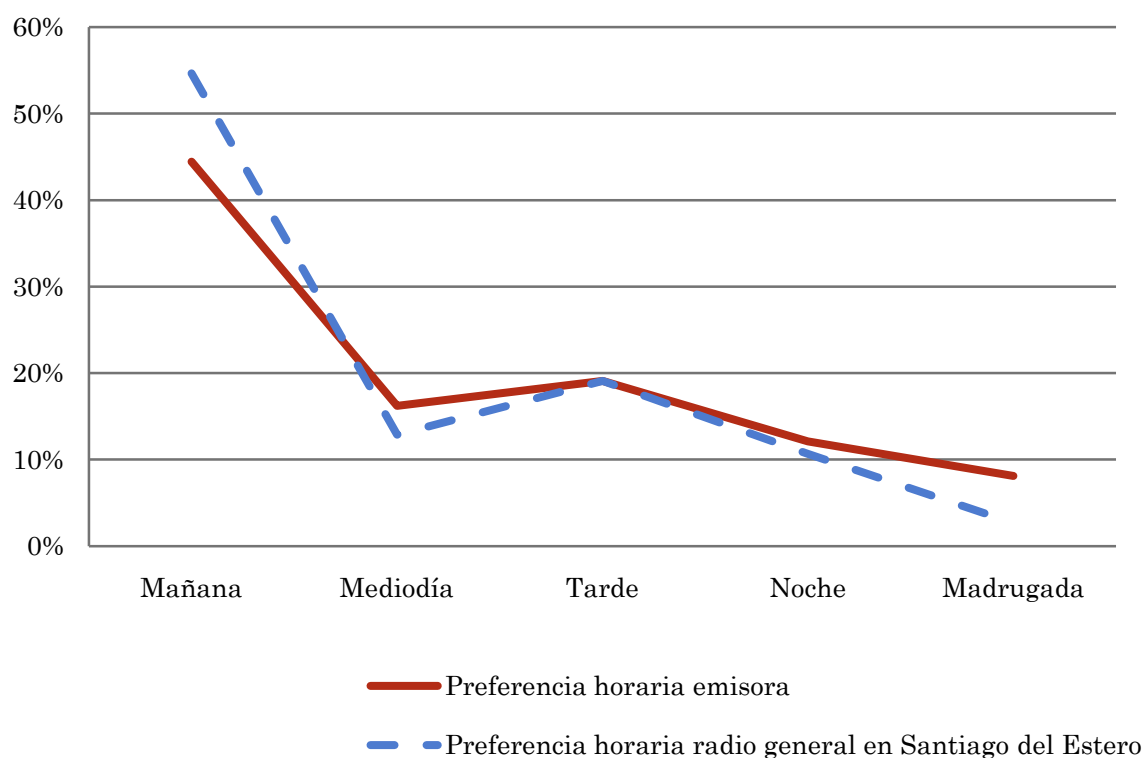

Los resultados obtenidos son un reflejo del horario más común de sintonización de la emisora. Lo que no significa que no la sigan fuera del horario más habitual.