

2010

Agosto



Estudio de audiencia de Radio Ebro



Índice

| | |
|---|-----------|
| ⇒ Ficha técnica | <u>3</u> |
| Síntesis del estudio | <u>4</u> |
| Análisis cuantitativo | <u>6</u> |
| Análisis por sexos y edades | <u>8</u> |
| Distribución de la audiencia durante el día | <u>11</u> |

FICHA TÉCNICA

| | |
|--|--|
| Empresa que realiza el estudio | Información Técnica y Científica SL (Infortécnica) |
| Universo | Población mayor de 15 años de ciudad de Zaragoza |
| Muestra | 397 entrevistas. |
| Técnica de muestreo | Muestreo probabilístico, aleatorio simple. |
| Nivel de confianza | 95,5% (dos sigma) |
| Margen de error (Error máximo aplicable sobre conjunto total de la muestra) | +/- 5,02% |
| Tipo de entrevista | Telefónica. |
| Fecha del sondeo | Agosto de 2010 |
| Datos de Infortécnica | C/ Lepanto, 422 08025 Barcelona (España) Tel: +34 93 433 42 43 Fax: +34 93 435 16 27 Más información en: www.infortecnica.com www.audiencia.org |

Puede verificar la autenticidad de los datos del estudio consultando la web www.audiencia.org o contactando con Infortécnica.

SÍNTESIS DEL ESTUDIO

“RADIO EBRO” seguida por más de 90.000 radioyentes, alcanza un 3,5 por ciento de share en Zaragoza

En el estudio realizado en agosto de 2010, “Radio Ebro” en el 105.2 FM es una emisora conocida por la mayor parte de la población habitual de la radio de Zaragoza y su entorno. Más de 90.000 radioyentes la siguen de forma habitual, dedicando a la emisora una media de 28 minutos al día.

Sobre el conjunto de la población, el tiempo medio de audiencia es próximo a 3,5 minutos al día. Obtiene un share del 3,3 por ciento en Zaragoza, con una cuota de radioyentes GRP´s próxima a 14.800.

La emisora es seguida por ambos sexos y por los jóvenes y la mediana edad.

Pregunta - ¿Conoce la emisora Radio Ebro, en el 105.2 FM?

Universo: Población mayor de 15 años de ciudad de Zaragoza

| Respuesta | Porcentaje |
|-----------|------------|
| Sí | 62,2% |
| No | 37,8% |

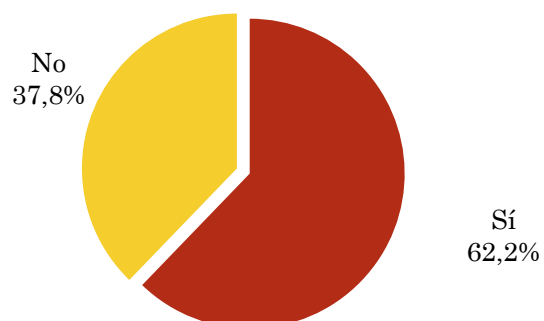

Pregunta - ¿Aproximadamente, cuándo fue la última vez que escuchó Radio Ebro?

Universo: Población mayor de 15 años de ciudad de Zaragoza que conoce la emisora

| Respuesta | Porcentaje de población | Personas |
|------------------|-------------------------|----------|
| Hoy o ayer | 4,3% | 28.811 |
| Menos de 7 días | 4,3% | 28.811 |
| Menos de 15 días | 2,4% | 16.463 |
| Menos de un mes | 2,4% | 16.463 |

La emisora ha sido escuchada por 90549 personas del area indicada durante el último mes.

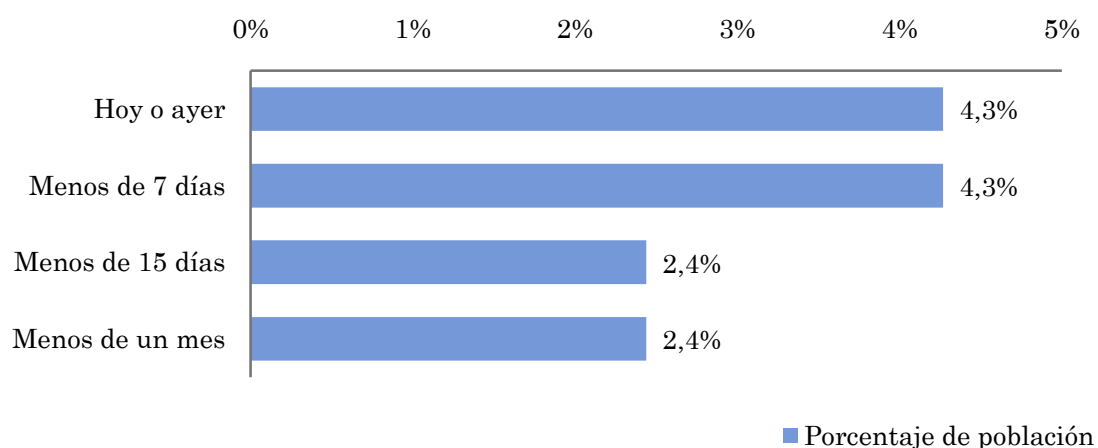

Indicadores de audiencia de la emisora durante el último mes

Universo: Población mayor de 15 años de ciudad de Zaragoza

Minutos / día: Tiempo medio de dedicación diaria a la emisora en el área específica.

Desviación típica (σ): o desviación estandar es una medida de dispersión de la media.

| Minutos / día | Desviación típica (σ) |
|---------------|--------------------------------|
| 3,1 | 14,5 |

SHARE: cuota de audiencia, expresada en porcentaje, respecto al resto de emisoras.

| SHARE |
|-------|
| 3,3% |

Cuota de oyentes (GRPs): cuota de audiencia, expresada en número de personas, respecto al resto de emisoras.

| Cuota de oyentes (GRPs) |
|-------------------------|
| 14.779 |

Horas de audiencia diaria: total de horas de seguimiento que dedica el conjunto de la población.

| Horas de audiencia diaria |
|---------------------------|
| 35.381 |

Pregunta - ¿Conoce la emisora Radio Ebro?

Universo: Población mayor de 15 años de ciudad de Zaragoza

Perfil sexo

| Resp / Grupo | Hombres | Mujeres |
|--------------|---------|---------|
| Sí | 68,9% | 56,7% |
| No | 31,1% | 43,3% |

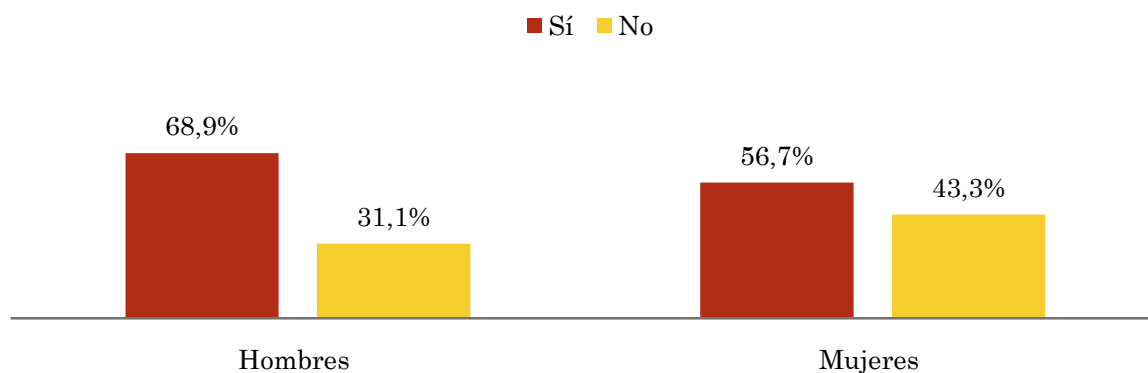

Perfil edad

| Resp \ Grupo | Menos de 30 | De 30 a 50 | Más de 50 |
|--------------|-------------|------------|-----------|
| Sí | 52,4% | 83,8% | 48,1% |
| No | 47,6% | 16,2% | 51,9% |

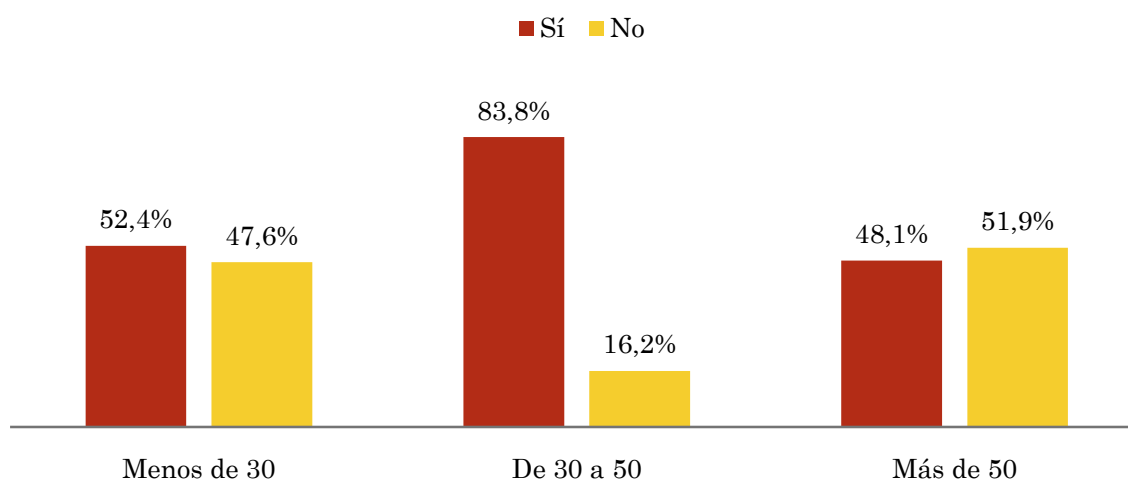

Tiempo medio de dedicación diaria a la emisora (minutos / día)

Universo: Población mayor de 15 años de ciudad de Zaragoza

Perfil sexo

| Hombres | Mujeres |
|---------|---------|
| 5,1 | 1,7 |

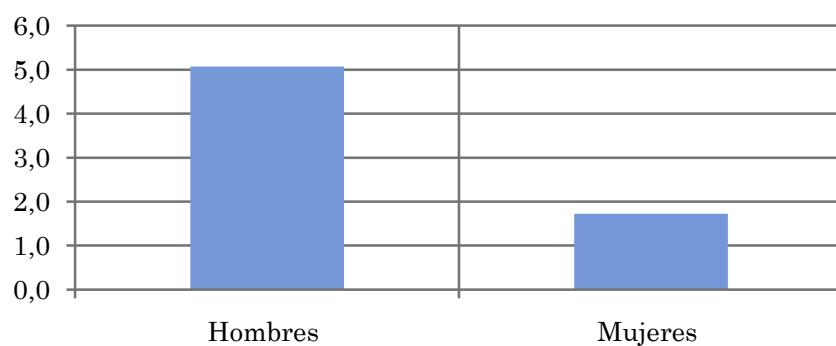

Perfil edad

| Menos de 30 | De 30 a 50 | Más de 50 |
|-------------|------------|-----------|
| 0,1 | 7,4 | 0,5 |

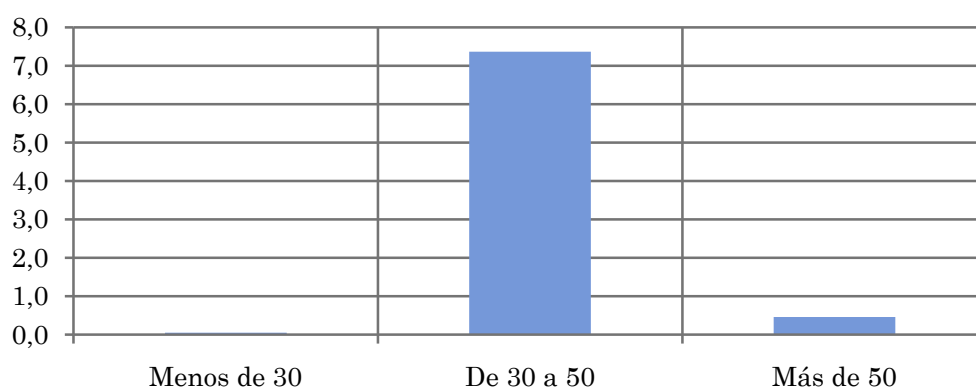

Tiempo medio de dedicación diaria a la emisora (minutos / día)

Universo: Población mayor de 15 años de ciudad de Zaragoza que sigue la emisora

Perfil sexo

| Hombres | Mujeres |
|---------|---------|
| 32,3 | 22,9 |

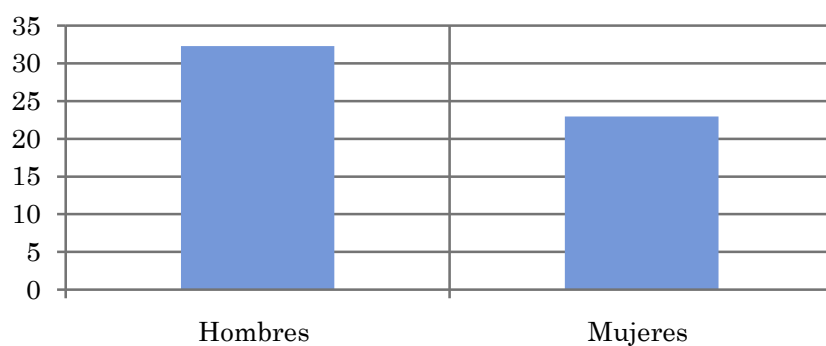

Perfil edad

| Menos de 30 | De 30 a 50 | Más de 50 |
|-------------|------------|-----------|
| 1,1 | 36,8 | 9,1 |

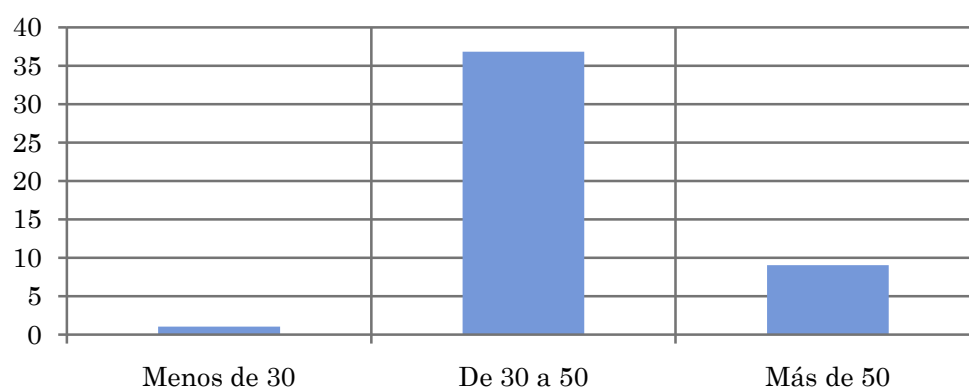

Pregunta - ¿A qué horas escucha habitualmente Radio Ebro?

Universo: Población mayor de 15 años de ciudad de Zaragoza que sigue la emisora

| Respuesta | Preferencia horaria emisora | Preferencia horaria radio general en Zaragoza |
|-----------|-----------------------------|---|
| Mañana | 38,7% | 47,1% |
| Mediodía | 12,9% | 10,6% |
| Tarde | 17,9% | 21,7% |
| Noche | 24,0% | 17,2% |
| Madrugada | 6,5% | 3,2% |

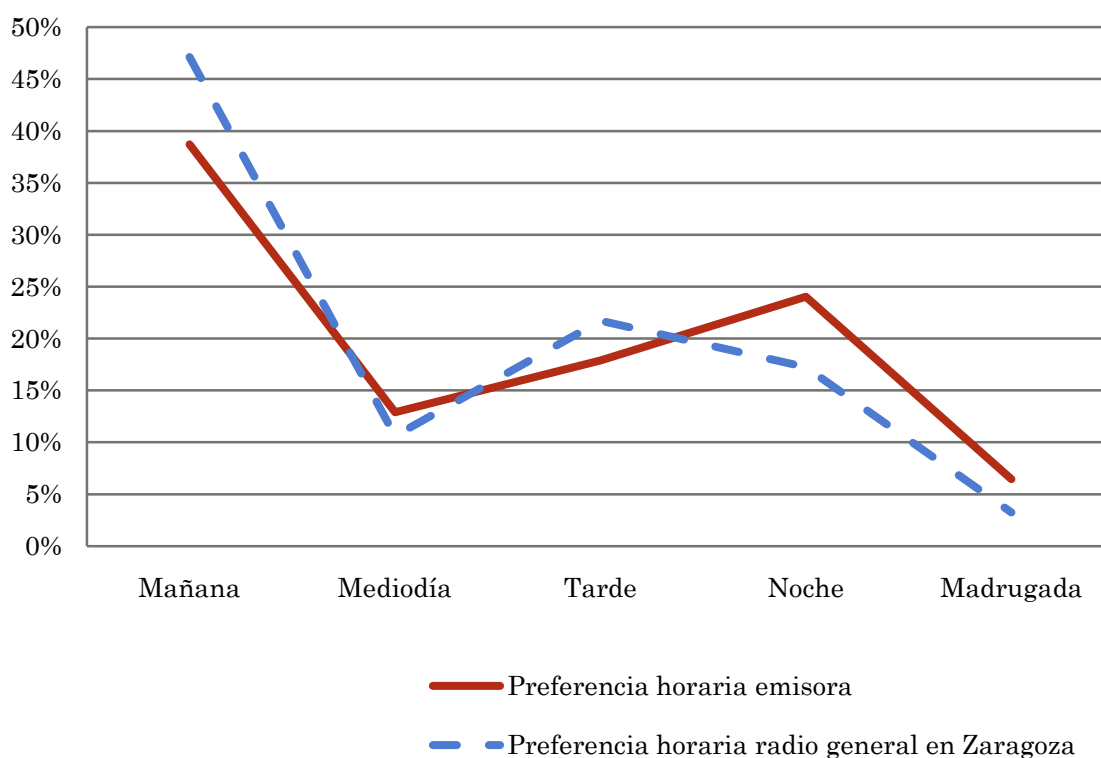

Los resultados obtenidos son un reflejo del horario más común de sintonización de la emisora. Lo que no significa que no la sigan fuera del horario más habitual.