

2010

Julio



Estudio de audiencia de Cariñosa FM



Índice

| | |
|---|-----------|
| ⇒ Ficha técnica | <u>3</u> |
| Síntesis del estudio | <u>4</u> |
| Análisis cuantitativo | <u>6</u> |
| Análisis por sexos y edades | <u>8</u> |
| Distribución de la audiencia durante el día | <u>11</u> |

FICHA TÉCNICA

| | |
|--|--|
| Empresa que realiza el estudio | Información Técnica y Científica SL (Infortécnica) |
| Universo | Población mayor de 15 años de provincia de Ñuble |
| Muestra | 404 entrevistas. |
| Técnica de muestreo | Muestreo probabilístico, aleatorio simple. |
| Nivel de confianza | 95,5% (dos sigma) |
| Margen de error (Error máximo aplicable sobre conjunto total de la muestra) | +/- 4,97% |
| Tipo de entrevista | Telefónica. |
| Fecha del sondeo | Julio de 2010 |
| Datos de Infortécnica | C/ Lepanto, 422 08025 Barcelona (España) Tel: +34 93 433 42 43 Fax: +34 93 435 16 27 Más información en: www.infortecnica.com www.audiencia.org |

Puede verificar la autenticidad de los datos del estudio consultando la web www.audiencia.org o contactando con Infortécnica.

SÍNTESIS DEL ESTUDIO

“RADIO CARIÑOSA FM.” seguida por 153.000 radioyentes, alcanza un 7,8 por ciento de share en Ñuble

En el estudio realizado en julio de 2010, “Radio Cariñosa FM.” es una emisora conocida por la mayor parte de la población de la provincia de Ñuble. 153.000 radioyentes la siguen de forma habitual, dedicando a la emisora una media de 24 minutos al día.

Sobre el conjunto de la población, el tiempo medio de audiencia es próximo a 7,5 minutos al día. Obtiene un share próximo al ocho por ciento en la provincia de Ñuble, con una cuota de radioyentes GRP’s de 22.877.

La emisora es seguida por ambos sexos y por todos los grupos de edad.



Análisis cuantitativo

Población estimada \Rightarrow 442.000

Área \Rightarrow Provincia de Ñuble

Pregunta - ¿Conoce la emisora Cariñosa FM?

Universo: Población mayor de 15 años de provincia de Ñuble

| Respuesta | Porcentaje |
|-----------|------------|
| Sí | 74,1% |
| No | 25,9% |

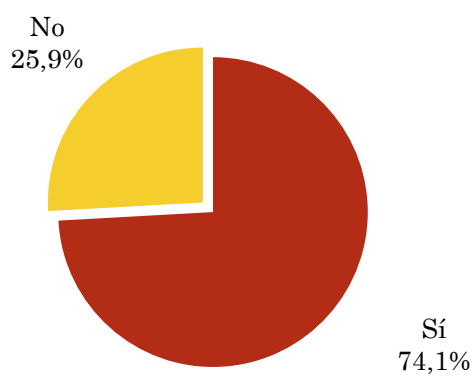

Pregunta - ¿Aproximadamente, cuándo fue la última vez que escuchó Cariñosa FM?

Universo: Población mayor de 15 años de provincia de Ñuble que conoce la emisora

| Respuesta | Porcentaje de población | Personas |
|------------------|-------------------------|----------|
| Hoy o ayer | 14,1% | 62.333 |
| Menos de 7 días | 14,1% | 62.333 |
| Menos de 15 días | 3,8% | 17.000 |
| Menos de un mes | 2,6% | 11.333 |

La emisora ha sido escuchada por 153000 personas del área indicada durante el último mes.

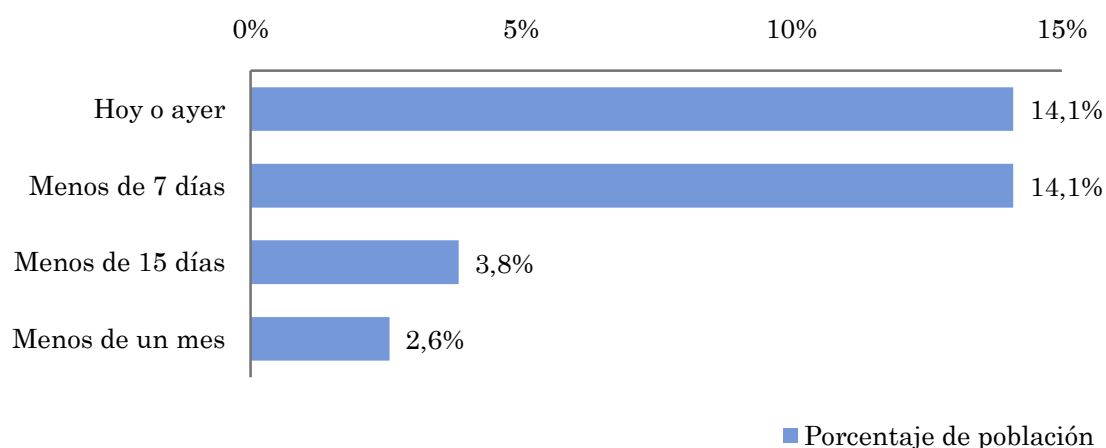

Indicadores de audiencia de la emisora durante el último mes

Universo: Población mayor de 15 años de provincia de Ñuble

Minutos / día: Tiempo medio de dedicación diaria a la emisora en el área específica.

Desviación típica (σ): o desviación estándar es una medida de dispersión de la media.

| Minutos / día | Desviación típica (σ) |
|---------------|--------------------------------|
| 7,4 | 16,5 |

SHARE: cuota de audiencia, expresada en porcentaje, respecto al resto de emisoras.

| SHARE |
|-------|
| 7,8% |

Cuota de oyentes (GRPs): cuota de audiencia, expresada en número de personas, respecto al resto de emisoras.

| Cuota de oyentes (GRPs) |
|-------------------------|
| 22.877 |

Horas de audiencia diaria: total de horas de seguimiento que dedica el conjunto de la población.

| Horas de audiencia diaria |
|---------------------------|
| 54.766 |

Pregunta - ¿Conoce la emisora Cariñosa FM?

Universo: Población mayor de 15 años de provincia de Ñuble

Perfil sexo

| Resp / Grupo | Hombres | Mujeres |
|--------------|---------|---------|
| Sí | 79,3% | 71,4% |
| No | 20,7% | 28,6% |

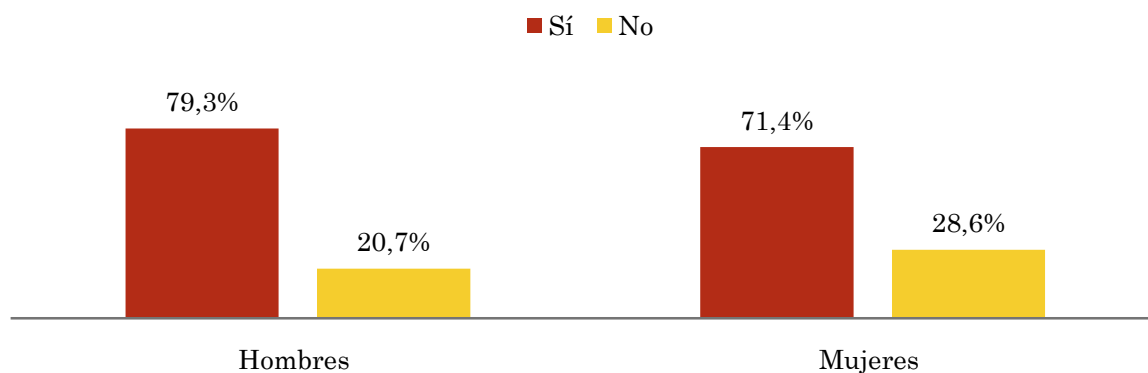

Perfil edad

| Resp \ Grupo | Menos de 30 | De 30 a 50 | Más de 50 |
|--------------|-------------|------------|-----------|
| Sí | 84,6% | 66,7% | 72,4% |
| No | 15,4% | 33,3% | 27,6% |

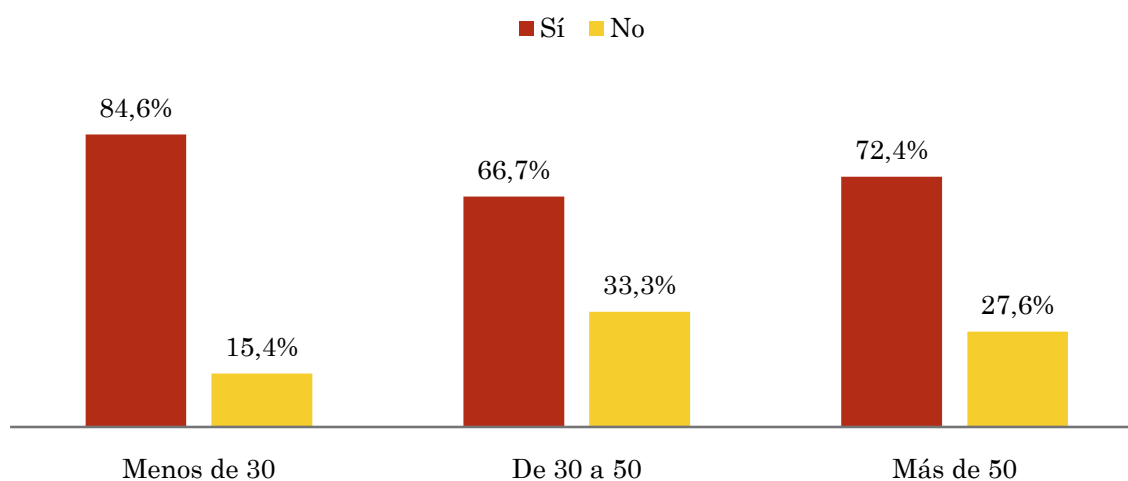

Tiempo medio de dedicación diaria a la emisora (minutos / día)

Universo: Población mayor de 15 años de provincia de Ñuble

Perfil sexo

| Hombres | Mujeres |
|---------|---------|
| 9,5 | 6,3 |

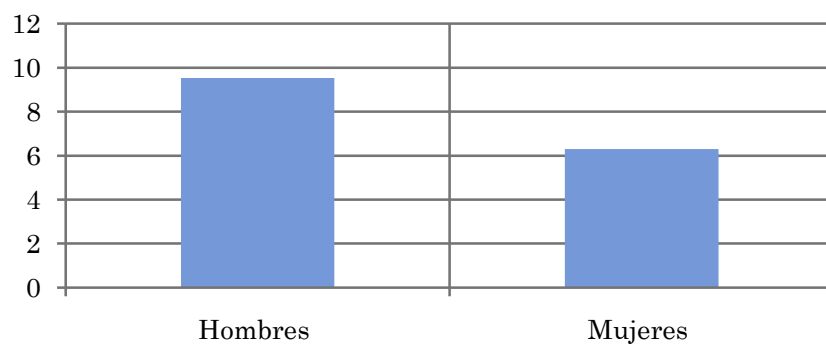

Perfil edad

| Menos de 30 | De 30 a 50 | Más de 50 |
|-------------|------------|-----------|
| 12,4 | 8,6 | 1,5 |

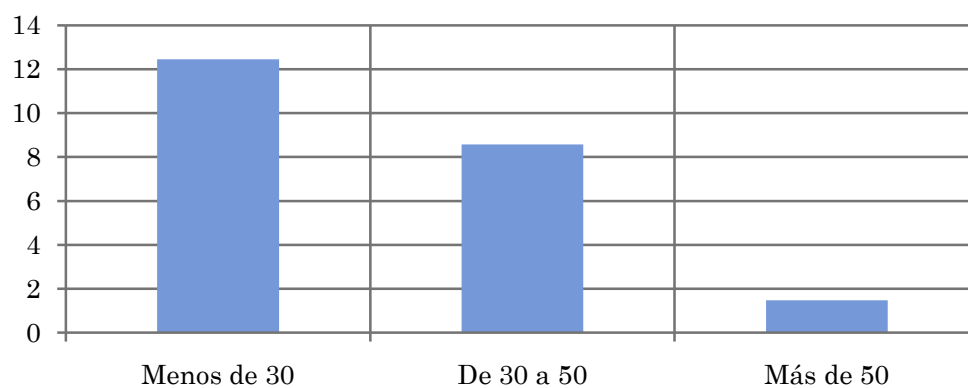

Tiempo medio de dedicación diaria a la emisora (minutos / día)

Universo: Población mayor de 15 años de provincia de Ñuble que sigue la emisora

Perfil sexo

| Hombres | Mujeres |
|---------|---------|
| 21,4 | 26,3 |

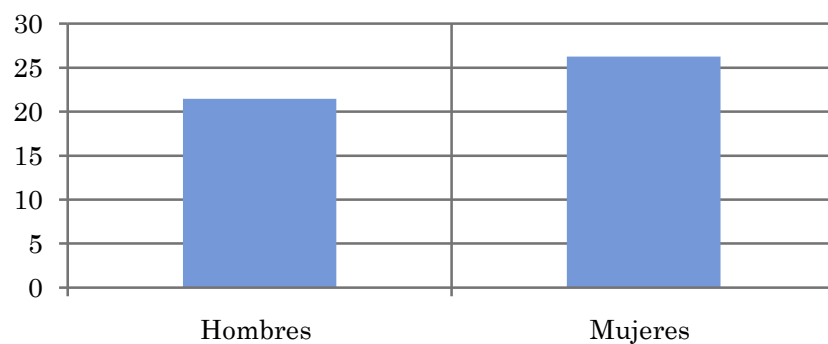

Perfil edad

| Menos de 30 | De 30 a 50 | Más de 50 |
|-------------|------------|-----------|
| 25,9 | 22,3 | 19,2 |

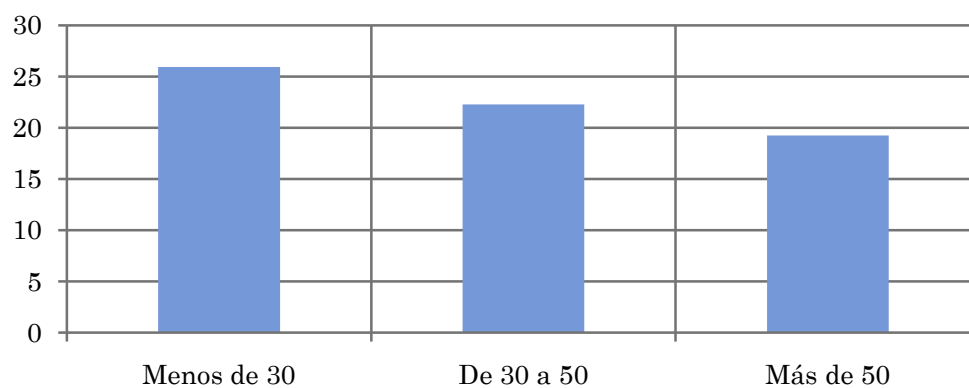

Pregunta - ¿A qué horas escucha habitualmente Cariñosa FM?

Universo: Población mayor de 15 años de provincia de Ñuble que sigue la emisora

| Respuesta | Preferencia horaria emisora | Preferencia horaria radio general en Ñuble |
|-----------|-----------------------------|--|
| Mañana | 44,8% | 45,5% |
| Mediodía | 17,2% | 14,3% |
| Tarde | 31,0% | 26,8% |
| Noche | 6,9% | 11,6% |
| Madrugada | 0,0% | 1,8% |

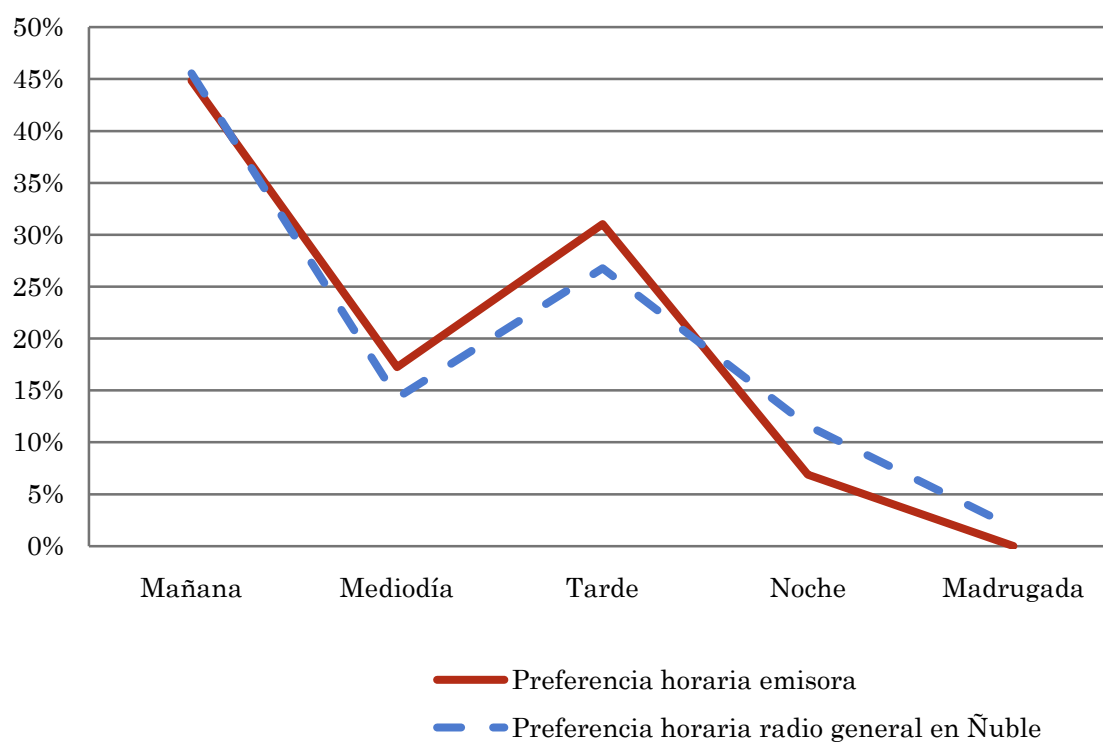

Los resultados obtenidos son un reflejo del horario más común de sintonización de la emisora. Lo que no significa que no la sigan fuera del horario más habitual.