



2010

Mayo



Estudio de audiencia de Radiomar Aguadulce



Índice de contenido

⇒ Ficha técnica	<u>3</u>
Síntesis del estudio	<u>4</u>
Análisis cuantitativo área 1	<u>6</u>
Análisis cuantitativo área 2	<u>10</u>
Análisis por sexos y edades	<u>14</u>
Análisis sobre los habituales (cualitativo)	<u>18</u>
Análisis sobre las causas adversas a la audiencia	<u>21</u>

FICHA TÉCNICA

Empresa que realiza el estudio	Información Técnica y Científica SL (Infortécnica)
Universo	Población mayor de 15 años de Vícar y Roquetas de Mar.
Muestra	390 entrevistas.
Técnica de muestreo	Muestreo probabilístico, estratificado por áreas de poblaciones (afijación simple) y aleatorio simple para los individuos de cada area.
Intervalo de confianza	95,5% (dos sigma)
Margen de error (Error máximo aplicable sobre conjunto total de la muestra)	+/- 5,05%
Tipo de entrevista	Telefónica.
Fecha del sondeo	Mayo de 2010
Datos de Infortécnica	C/ Lepant 422 08025 Barcelona Tel: +34934334243 Fax: +34934351627 Más información en: www.infortecnica.com www.audiencia.org

Puede verificar la autenticidad de los datos del estudio consultando la web www.audiencia.org o contactando con Infortécnica.

SÍNTESIS DEL ESTUDIO

“RADIOMAR AGUADULCE”, seguida por 7.000 radioyentes, obtiene un cuatro por ciento de share en Aguadulce y el Parador de las Hortichuelas

En el estudio realizado en mayo de 2010, “Radiomar Aguadulce” es una emisora conocida por un 22 por ciento de la población de Aguadulce y El Parador de las Hortichuelas; es decir, la conoce la mitad de los habituales de la radio. Un seis por ciento, la sigue de forma habitual, dedicando a la emisora 40 minutos al día, alcanzando cerca del cuatro por ciento de share de radio.

Más de 7.000 radioyentes la siguen en su área más extensa de difusión, que incluye además Vicar y Roquetas de Mar. Presenta una cuota de radioyentes GRP´s de 1.100 personas.

La emisora es seguida por ambos sexos y por todos los grupos de edad.

Análisis cuantitativo de la audiencia de la emisora por cada área

- ⇒ Grado de conocimiento respecto al nombre de la emisora.
- Calidad de recepción y / o porcentaje de sintonización.
- Frecuencia de seguimiento de la emisora.
- Frecuencia de seguimiento en el último mes.
- Número de personas que siguen la emisora habitualmente.
- Número de personas que han seguido la emisora durante el último mes.
- Tiempo medio de dedicación a la emisora.
- Tiempo medio de dedicación en el último mes.
- Share, cuota de oyentes y total de horas de audiencia diaria.
(datos generales y del último mes)



Área de Aguadulce y las Hortichuelas

Análisis cuantitativo

Población total de los municipios de la muestra \Rightarrow 10.008

Municipios \Rightarrow Parador de las Hortichuelas
Aguadulce

Pregunta - ¿Conoce la emisora Radiomar Aguadulce?

Universo: población mayor de 15 años de: Área de Aguadulce y las Hortichuelas

Respuesta	Porcentaje
Sí	22,2%
No	77,8%

Grado de conocimiento de la población respecto al nombre de la emisora

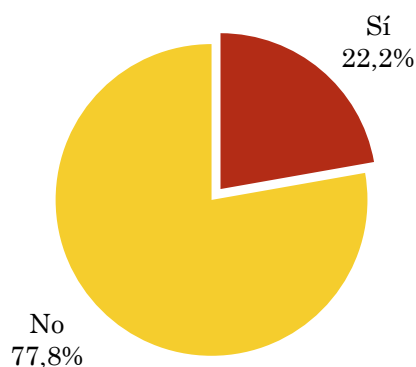

Pregunta - En cuanto a la recepción de la señal Radiomar Aguadulce ¿se recibe bien, regular o mal?

Universo: población de: Área de Aguadulce y las Hortichuelas que conoce la emisora

Respuesta	Porcentaje
Bien	41,2%
Mal / No puede sintonizarla	5,9%
Regular	35,3%
No sabe	17,6%

Calidad de recepción

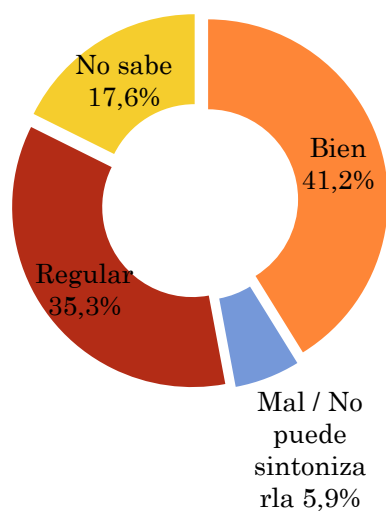

Pregunta - ¿Con qué frecuencia sigue la emisora?

Universo: población mayor de 15 años de: Área de Aguadulce y las Hortichuelas

Respuesta	Porcentaje de población	Personas
Casi cada día	4,0%	400
Varias veces a la semana	1,3%	133
Una vez a la semana	1,3%	133
Más de una vez al mes	1,3%	133

Esta emisora es seguida por 801 personas del area indicada.

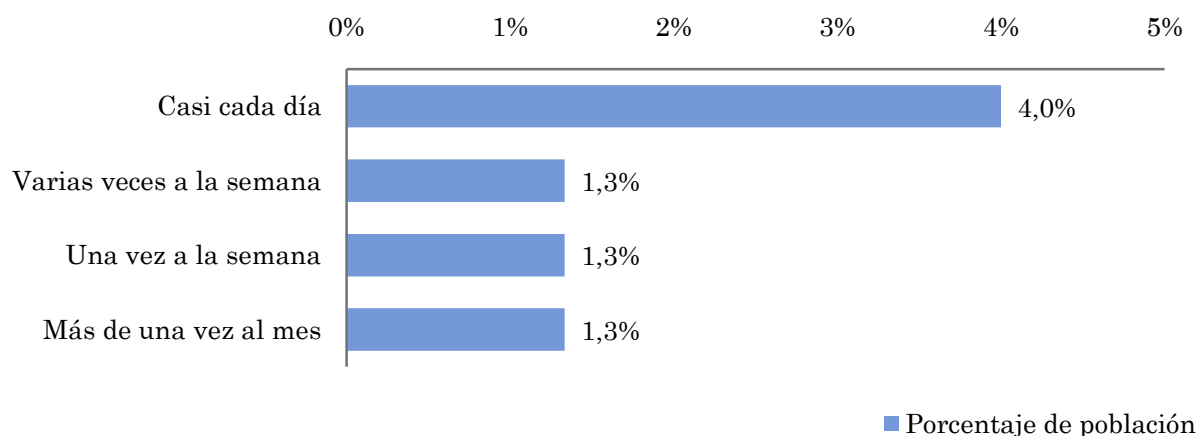

Indicadores de audiencia de la emisora en el área específica

Minutos / día: Tiempo medio de dedicación diaria a la emisora en el área específica.

Desviación típica (σ): o desviación estandar es una medida de dispersión de la media.

Minutos / día	Desviación típica (σ)
3,8	19,3

SHARE: cuota de audiencia, expresada en porcentaje, respecto al resto de emisoras.

SHARE
3,6%

Cuota de oyentes (GRPs): cuota de audiencia, expresada en número de personas, respecto al resto de emisoras.

Cuota de oyentes (GRPs)
238

Horas de audiencia diaria: total de horas de seguimiento que dedica el conjunto de la población.

Horas de audiencia diaria
631,1

Pregunta - ¿Aproximadamente, cuándo fue la última vez que escuchó Radiomar Aguadulce?

Universo: población mayor de 15 años de: Área de Aguadulce y las Hortichuelas

Respuesta	Porcentaje de población	Personas
Hoy o ayer	1,4%	139
Menos de 7 días	2,8%	278
Menos de 15 días	0,0%	0
Menos de un mes	1,4%	139

Esta emisora ha sido escuchada por 556 personas del área indicada durante el último mes.

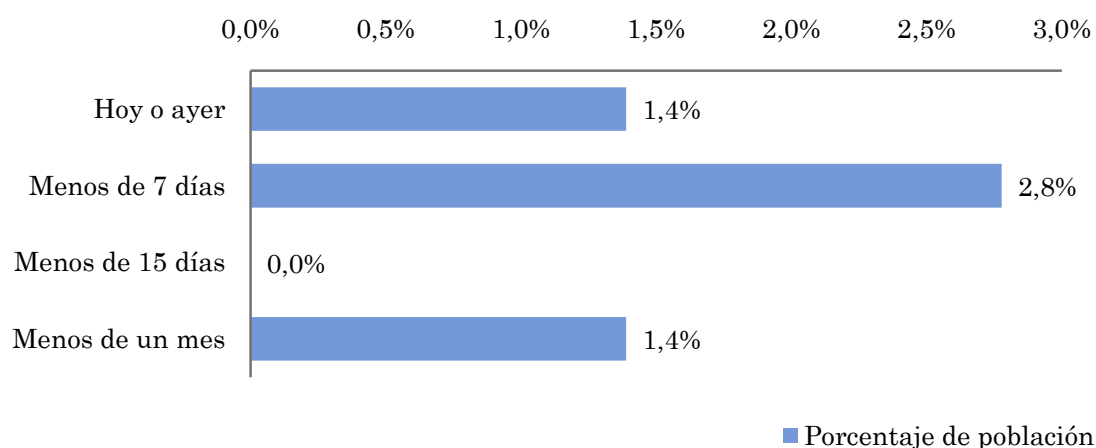

Indicadores de audiencia de la emisora en el área específica durante el último mes

Minutos / día: Tiempo medio de dedicación diaria a la emisora en el área específica.

Desviación típica (σ): o desviación estándar es una medida de dispersión de la media.

Minutos / día	Desviación típica (σ)
2,6	14,6

SHARE: cuota de audiencia, expresada en porcentaje, respecto al resto de emisoras.

SHARE
2,5%

Cuota de oyentes (GRPs): cuota de audiencia, expresada en número de personas, respecto al resto de emisoras.

Cuota de oyentes (GRPs)
164

Horas de audiencia diaria: total de horas de seguimiento que dedica el conjunto de la población.

Horas de audiencia diaria
433,7



Resto de VÍcar y Roquetas de Mar

Análisis cuantitativo

Población total de los municipios de la muestra \Rightarrow 95.510

Municipios \Rightarrow VÍcar
Roquetas de Mar

Pregunta - ¿Conoce la emisora Radiomar Aguadulce?

Universo: población mayor de 15 años de: Resto de Vícar y Roquetas de Mar

Respuesta	Porcentaje
Sí	13,3%
No	86,7%

Grado de conocimiento de la población respecto al nombre de la emisora

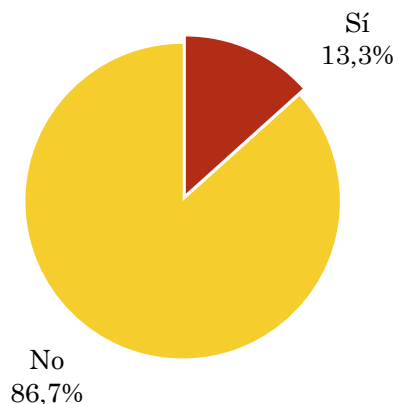

Pregunta - En cuanto a la recepción de la señal Radiomar Aguadulce ¿se recibe bien, regular o mal?

Universo: población de: Resto de Vícar y Roquetas de Mar que conoce la emisora

Respuesta	Porcentaje
Bien	33,3%
Mal / No puede sintonizarla	16,7%
Regular	33,3%
No sabe	16,7%

Calidad de recepción

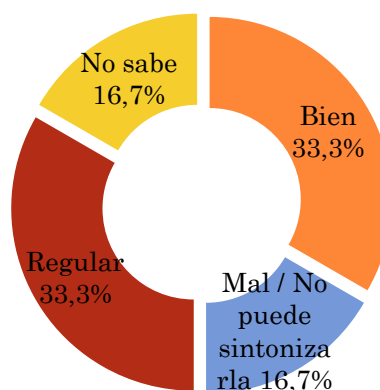

Pregunta - ¿Con qué frecuencia sigue la emisora?

Universo: población mayor de 15 años de: Resto de Vúcar y Roquetas de Mar

Respuesta	Porcentaje de población	Personas
Casi cada día	0,5%	478
Varias veces a la semana	4,0%	3.820
Una vez a la semana	2,3%	2.171
Más de una vez al mes	0,0%	0

Esta emisora es seguida por 6469 personas del area indicada.

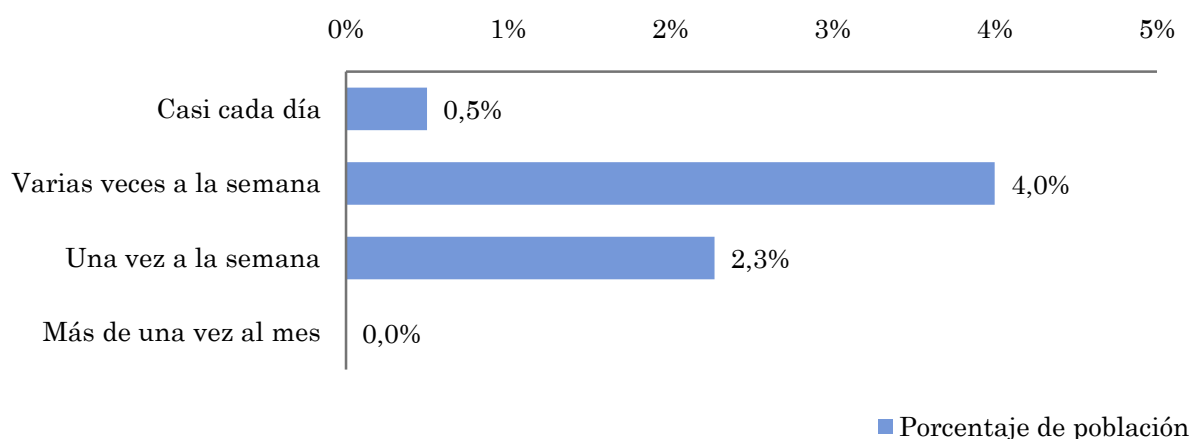

Indicadores de audiencia de la emisora en el área específica

Minutos / día: Tiempo medio de dedicación diaria a la emisora en el área específica.

Desviación típica (σ): o desviación estandar es una medida de dispersión de la media.

Minutos / día	Desviación típica (σ)
1,5	6,5

SHARE: cuota de audiencia, expresada en porcentaje, respecto al resto de emisoras.

SHARE
1,4%

Cuota de oyentes (GRPs): cuota de audiencia, expresada en número de personas, respecto al resto de emisoras.

Cuota de oyentes (GRPs)
883

Horas de audiencia diaria: total de horas de seguimiento que dedica el conjunto de la población.

Horas de audiencia diaria
2.341,1

Pregunta - ¿Aproximadamente, cuándo fue la última vez que escuchó Radiomar Aguadulce?

Universo: población mayor de 15 años de: Resto de Vúcar y Roquetas de Mar

Respuesta	Porcentaje de población	Personas
Hoy o ayer	0,7%	669
Menos de 7 días	3,0%	2.865
Menos de 15 días	1,0%	955
Menos de un mes	0,0%	0

Esta emisora ha sido escuchada por 4489 personas del área indicada durante el último mes.

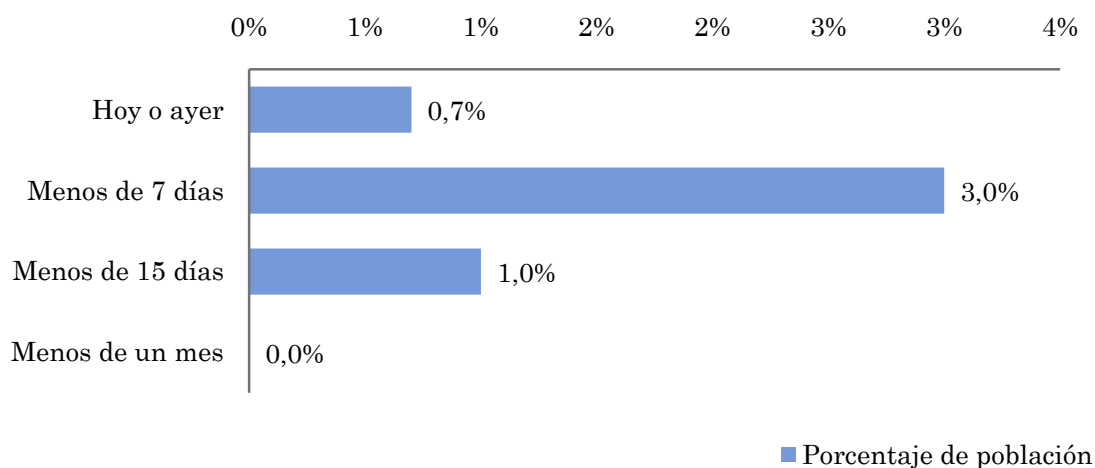

Indicadores de audiencia de la emisora en el área específica durante el último mes

Minutos / día: Tiempo medio de dedicación diaria a la emisora en el área específica.

Desviación típica (σ): o desviación estándar es una medida de dispersión de la media.

Minutos / día	Desviación típica (σ)
1,0	5,0

SHARE: cuota de audiencia, expresada en porcentaje, respecto al resto de emisoras.

SHARE
1,0%

Cuota de oyentes (GRPs): cuota de audiencia, expresada en número de personas, respecto al resto de emisoras.

Cuota de oyentes (GRPs)
609

Horas de audiencia diaria: total de horas de seguimiento que dedica el conjunto de la población.

Horas de audiencia diaria
1.614,2

Análisis por grupos de sexo y edad



Conocimiento del nombre de la emisora por sexos y edades.

Tiempo de dedicación diario por sexos y edades.

Tiempo de dedicación diario de los habituales a la emisora por sexos y edades.

Los datos que se presentan a continuación están basados en el conjunto de la muestra y no son proporcionales a la población de cada área.

Pregunta - ¿Conoce la emisora Radiomar Aguadulce?

Universo: población mayor de 15 años de toda el área de la muestra.

Análisis comparativo por grupos de sexo

Resp / Grupo	Hombres	Mujeres
Sí	19,6%	18,8%
No	80,4%	81,3%

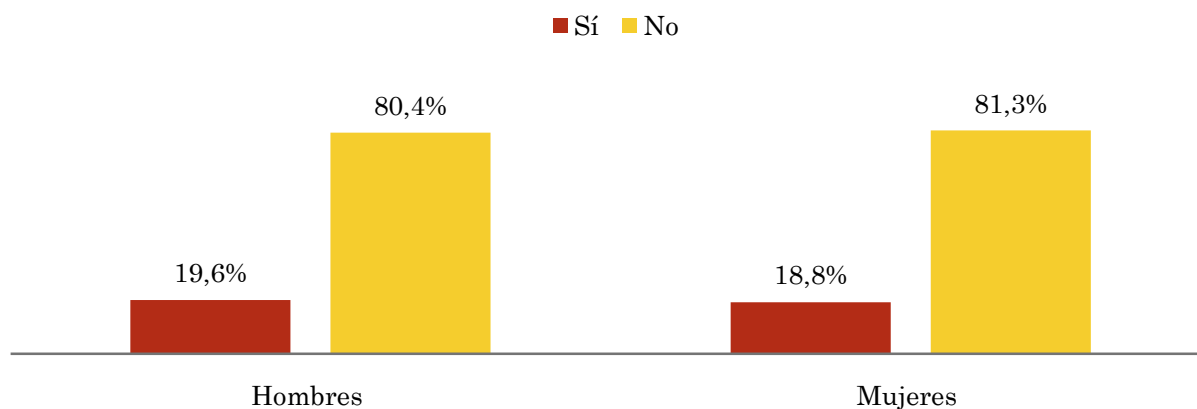

Análisis comparativo por grupos de edad

Resp \ Grupo	Menos de 30	De 30 a 50	Más de 50
Sí	21,9%	17,2%	17,6%
No	78,1%	82,8%	82,4%

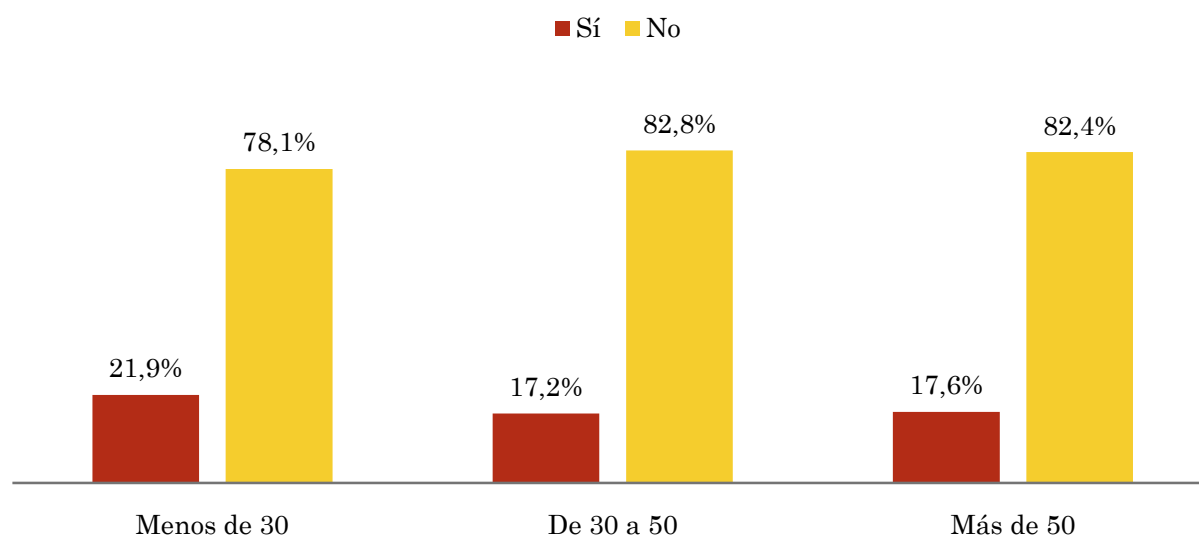

Tiempo medio de dedicación diaria a la emisora (minutos / día)

Universo: población mayor de 15 años de toda el área de la muestra.

Análisis comparativo por grupos de sexo

Hombres	Mujeres
2,9	3,0

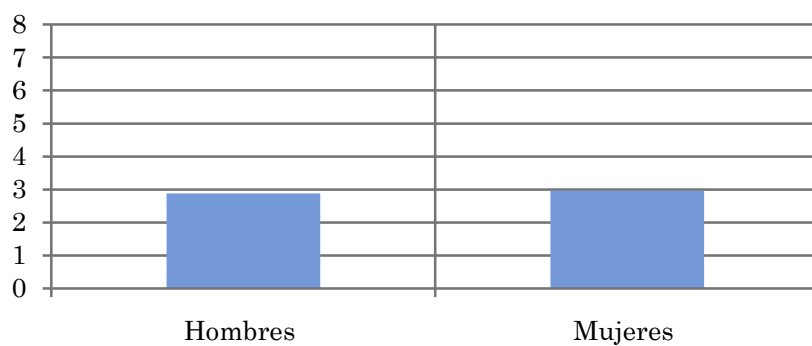

Análisis por grupos de edad

Menos de 30	De 30 a 50	Más de 50
1,2	3,0	4,5

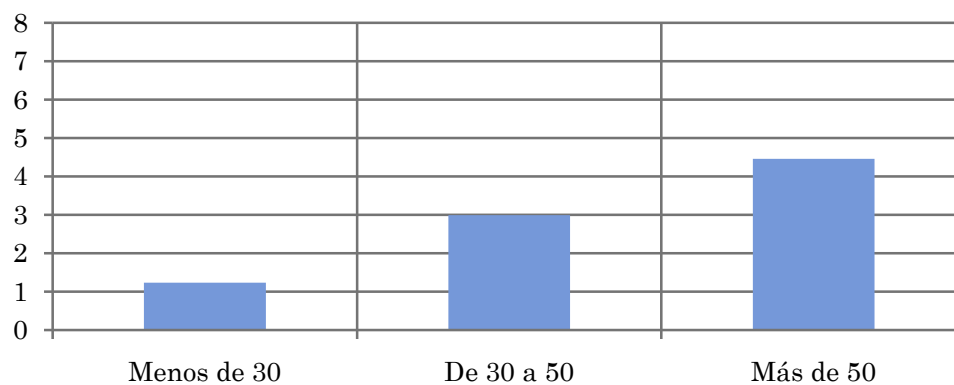

Tiempo medio de dedicación diaria a la emisora (minutos / día)

Universo: Población que sigue la emisora, por lo menos ocasionalmente.

Análisis comparativo por grupos de sexo

Hombres	Mujeres
31,0	44,9

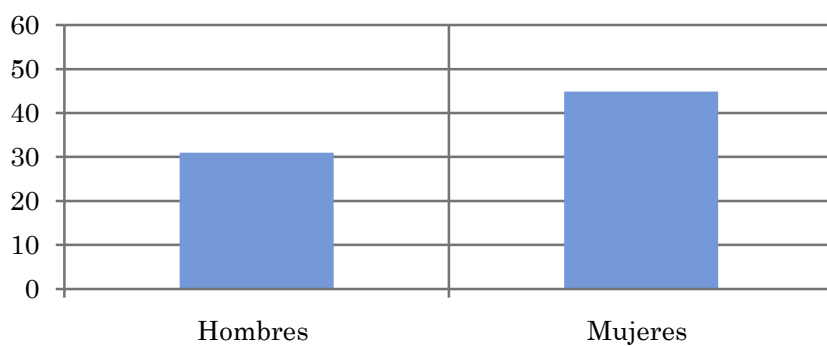

Análisis de sus seguidores por grupos de edad:

Menos de 30	De 30 a 50	Más de 50
19,2	52,9	37,9

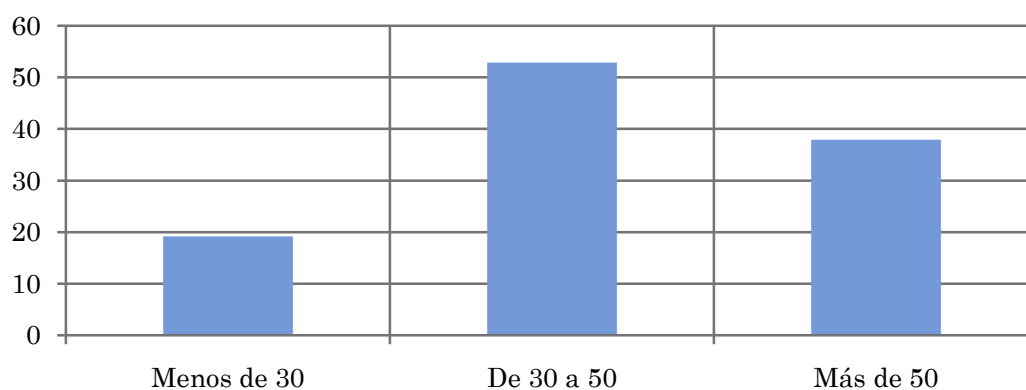

Análisis sobre los oyentes habituales de la emisora

⇒ **Distribución de la audiencia durante el día**

Distribución de la audiencia durante la semana

Se consideran habituales los que dedican una media de más de un minuto al día a la emisora.

Pregunta - ¿A qué horas escucha habitualmente Radiomar Aguadulce?

Universo: población habitual de la emisora.

Análisis general

Respuesta	Preferencia horaria emisora	Preferencia horaria radio en general
Mañana	44,4%	47,1%
Mediodía	11,1%	13,2%
Tarde	22,2%	23,9%
Noche	22,2%	13,8%
Madrugada	0,0%	1,9%

Distribución de la audiencia durante el día

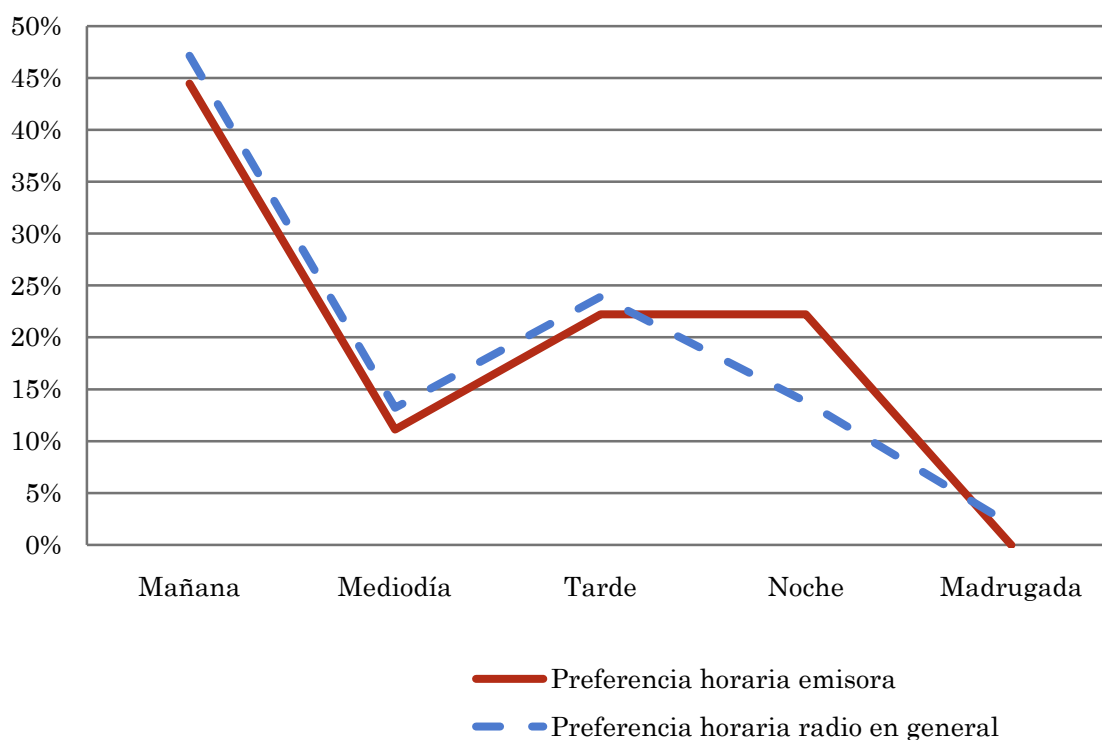

Los resultados obtenidos son un reflejo del horario más común de sintonización de la emisora. Lo que no significa que no la sigan fuera del horario más habitual.

Pregunta - ¿Qué días de la semana suele escuchar Radiomar Aguadulce?

Universo: población habitual de la emisora.

Análisis general

Respuesta	Porcentaje de respuestas
Lunes	14,6%
Martes	14,0%
Miércoles	14,3%
Jueves	14,3%
Viernes	14,6%
Sábado	14,3%
Domingo	14,0%

Distribución de la audiencia durante los días de la semana

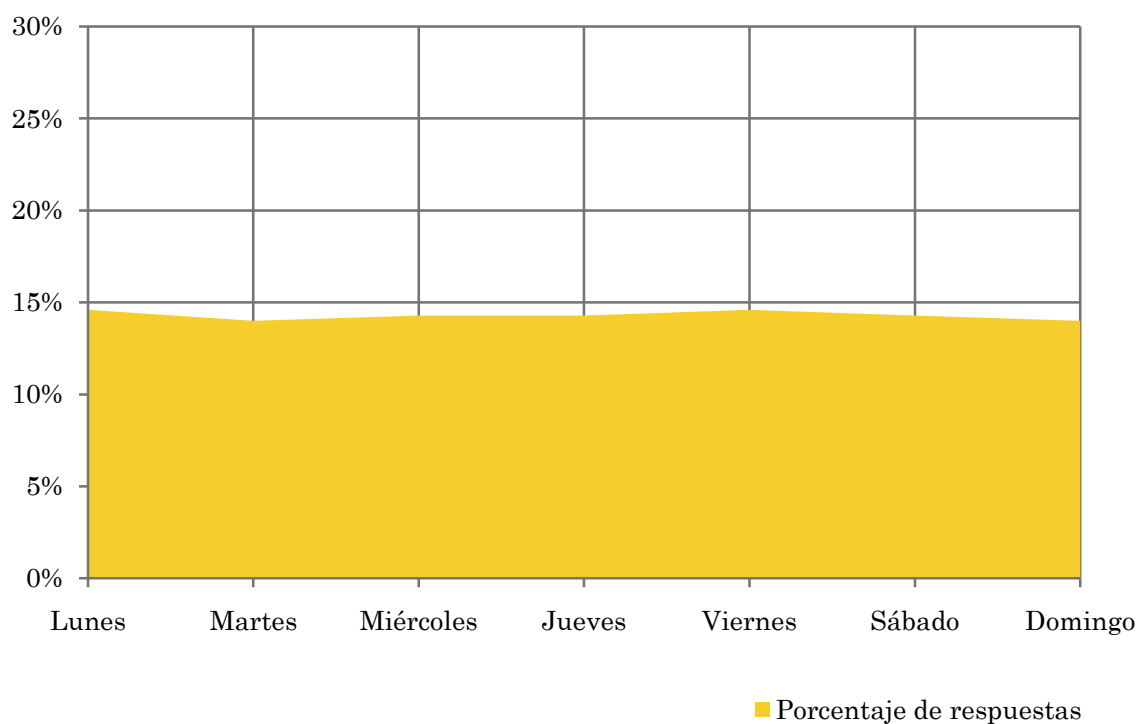

Análisis sobre la población no oyente

⇒ Análisis de las causas o factores adversos a la audiencia

Se consideran no oyentes los que dedican una media de menos de un minuto al día a la emisora.

Principales motivos por los que no se escucha la emisora

Universo: población general de toda el área de la encuesta que escucha la emisora menos de un minuto al día de media.

Análisis general

Resp / Grupo	Porcentaje
Desconocimiento de la emisora	68,9%
No escucha la radio / o ninguna emisora en concreto	27,0%
Desconocimiento de la programación de la emisora	0,0%
Dedica poco tiempo a escuchar la radio	1,4%
Problemas con la recepción de la señal	1,4%
Prefiere la programación de otras emisoras	1,4%
Otros motivos	0,0%

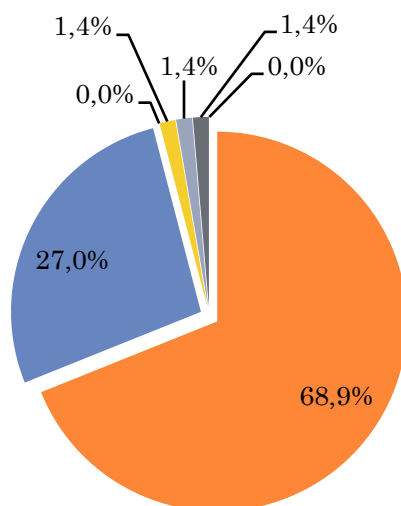

- Desconocimiento de la emisora
- No escucha la radio / o ninguna emisora en concreto
- Desconocimiento de la programación de la emisora
- Dedica poco tiempo a escuchar la radio
- Problemas con la recepción de la señal
- Prefiere la programación de otras emisoras
- Otros motivos