

ESTUDI D'AUDIÈNCIA

"Canal 4 Berguedà TV "

FITXA TÈCNICA

| | |
|--------------------------------------|--|
| Empresa que realitza l'estudi | Informació Tècnica i Científica SL (Infortècnica) |
| Mostra | 510 persones |
| Marge d'error de la mostra | Treballant a un nivell de confiança del 95,5% (dos sigma), el marge d'error es inferior al 5% per el conjunt de la mostra. |
| Univers | Població major de 15 anys de la comarca del Berguedà |
| Tipus d'entrevista | Telefònica, aleatòria i de distribució proporcional a l'extensió de la població, obtenint una mostra proporcional i significativa de cada grup de sexe i edat. |
| Data del sondeig | Maig de 2008 |
| Horari de les entrevistes | Entre les 18:00 i les 22:00 hores dels dies laborables. |
| Dades d'Infortècnica | C/ Lepant 422 08025 Barcelona Tel: 934334243 Fax: 934351627 Mes informació a: http://www.infortecnica.com |

Pot verificar l'autenticitat de les dades de l'estudi a la web www.audiencia.org o contactant amb Infortècnica.

“Canal 4 Berguedà TV”, seguida per 28.000 telespectadors al Berguedà durant l’últim mes

La gran majoria de la població de la comarca del Berguedà coneix “Canal 4 Berguedà TV”. L'emissora es troba sintonitzada al 83 per cent dels televisors. A més dues de cada tres persones la segueixen freqüentment (25.000 telespectadors) i un terç de la població la veu tots els dies. El seguiment durant l’últim mes arriba a 28.000 telespectadors.

El conjunt dels ciutadans del Berguedà, dedica a la emissora una mitjana de 15 minuts diaris, el que representa una quota de seguiment o share de prop del 8 per cent de la audiència total de televisió al Berguedà.

El GRP’s resultant supera els 3.000 telespectadors, al conjunt de la comarca.

Anàlisi quantitatiu de l'emissora per àrees

Dades obtingudes a cada àrea

- Grau de coneixement de la població respecte el nom de l'emissora.
- Percentatge de sintonització.
- Qualitat de recepció.
- Freqüència de seguiment general de l'emissora.
- Freqüència de seguiment durant l'últim mes.
- Nombre de telespectadors que segueixen l'emissora habitualment.
- Nombre de telespectadors que segueixen l'emissora durant l'últim mes.
- Temps de dedicació diària a l'emissora.
- Temps de dedicació durant l'últim mes.
- SHARE, GRP y total d'hores d'audiència diària (dades generals).
- SHARE, GRP y total d'hores d'audiència diària (dades de l'últim mes).

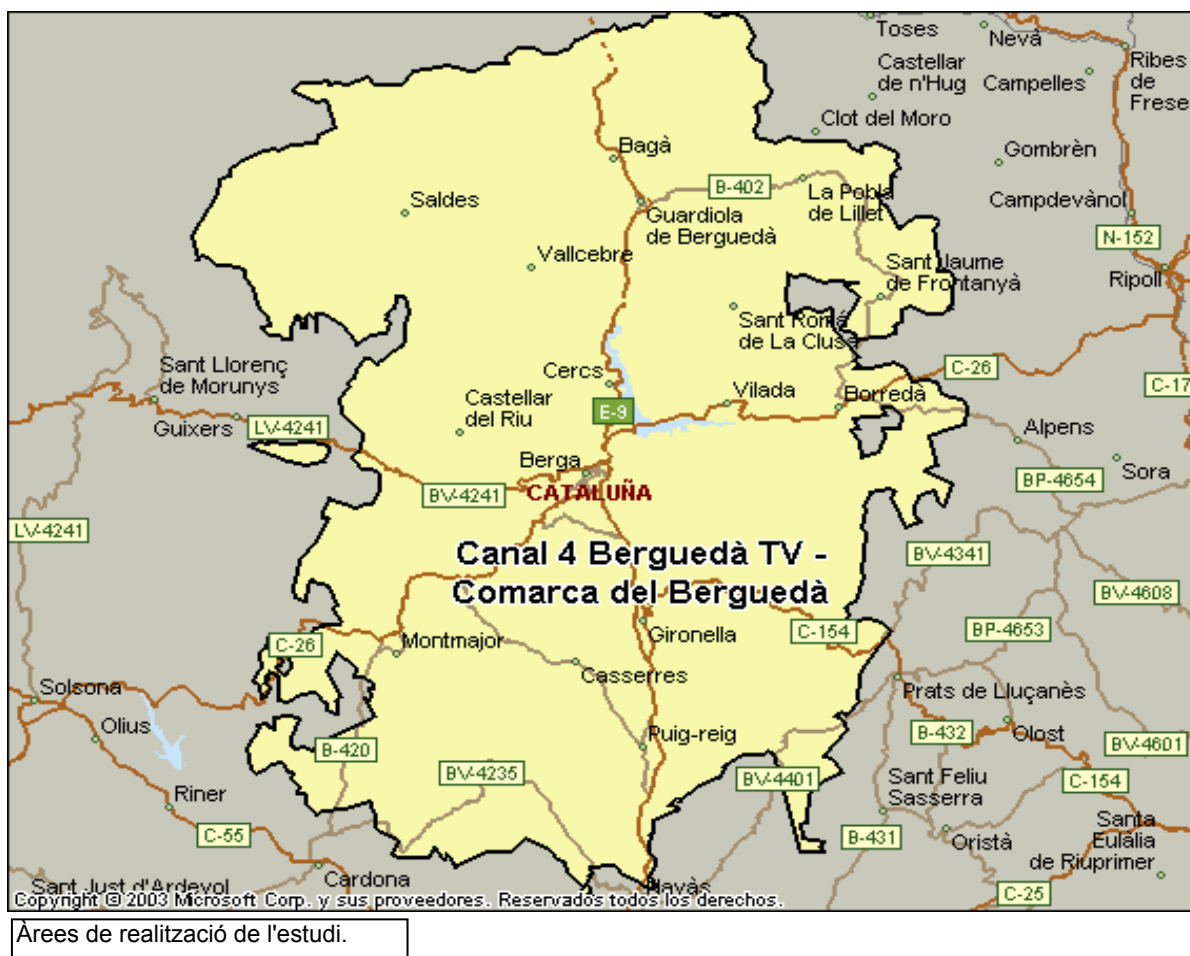

Comarca del Berguedà

Anàlisi quantitatiu

| | |
|---|---|
| Última actualització | Maig de 2008 |
| Població dels municipis de la mostra | 39.427 |
| Municipis | <ul style="list-style-type: none"> Montmajor Capolat Castellar del Riu Viver i Serrateix Puig-reig Montclar Casserres Avià Fígols Berga |

Cercs
Gironella
Olvan
La Nou de Berguedà
Santa Maria de Merlès
Sagàs
La Quar
Vilada
Castell de l'Areny
Gósol
Saldes
Gisclareny
Vallcebre
Bagà
Sant Julià de Cerdanyola
Guardiola de Berguedà
La Pobla de Lillet
Sant Jaume de Frontanyà

INFORTÈCNICA

REF:son-canal4berguedatv01/m08

Mostra: població major de 15 anys de: Comarca del Berguedà

Pregunta - Coneix l'emissora "Canal 4 Berguedà TV " ?

| Resposta | Percentatge |
|----------|-------------|
| Sí | 90,5% |
| No | 9,5% |

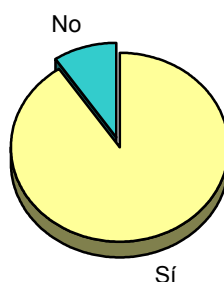

Grau de coneixement de la població respecte el nom de l'emissora

Pregunta - ¿Te sintonizada "Canal 4 Berguedà TV " al su televisor?

| Resposta | Percentatge |
|----------|-------------|
| Sí | 83,0% |
| No | 17,0% |

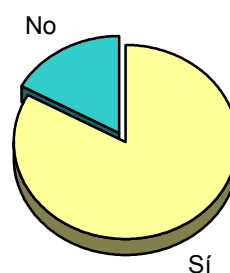

Percentatge de sintonizació

Mostra: població major de: Comarca del Berguedà que coneix l'emissora

Pregunta - En quant a la recepció del senyal "Canal 4 Berguedà TV " es rep bé, regular o malament?

| Resposta | Percentatge |
|----------|-------------|
| Bé | 66,1% |
| Regular | 17,6% |
| Malament | 16,3% |

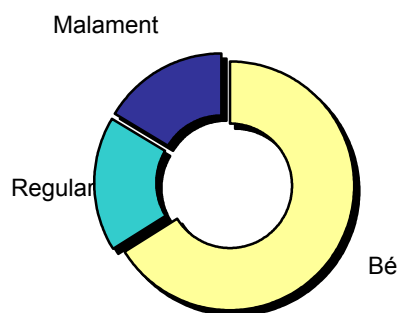

Qualitat de recepció

INFORTÈCNICA

REF:son-canal4berguedatv01/m08

Muestra: poblaci3n mayor de 15 a5os de: Comarca del Berguedà

Pregunta - Amb quina freqüència segueix aquesta emissora?

| Resposta | Percentatge | Persones |
|-----------------------------|-------------|----------|
| Gairebé cada dia | 22,3% | 8.792 |
| Varies vegades a la setmana | 24,3% | 9.581 |
| Un cop per setmana | 9,9% | 3.903 |
| Mes d'un cop al mes | 4,5% | 1.774 |

Aquesta emissora es seguida habitualment per **24.050** persones de l'àrea indicada.

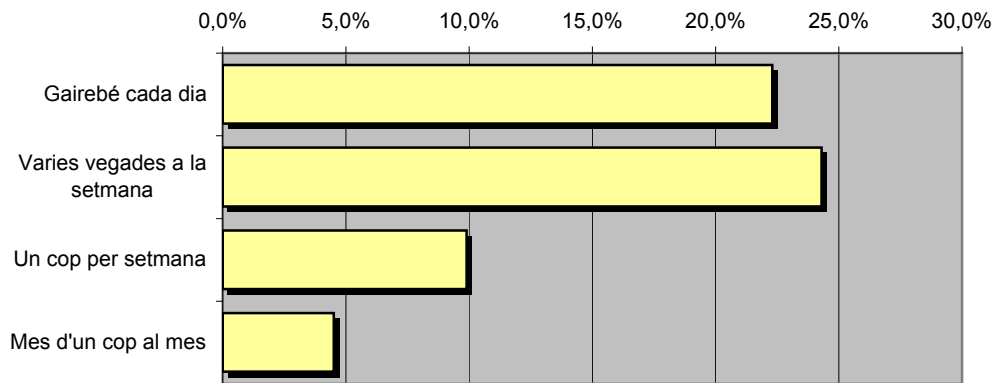

Freqüència de seguiment

Mitjana de temps de dedicaci3n diària a l'emissora

| min / dia | desviaci3n | SHARE | GRPs | Hores d'audiència diària |
|-----------|------------|-------|-------|--------------------------|
| 14,5 | 25,6 | 7,7% | 3.036 | 9.495,3 |

min / dia: mitjana de minuts diaris que dedica la poblaci3n del àrea en qüestió a l'emissora.

Desviaci3n estàndard sobre la mitjana: mostra la dispersi3n de valors sobre la mitjana.

SHARE: quota d'audiència, o percentatge respecte la resta d'emissores.

GRPs: quota de audiència, expressada en nombre de persones, respecte la resta d'emissores.

Hores d'audiència diària: total de hores de seguiment que hi dedica el conjunt de la poblaci3n.

INFORTÈCNICA

REF:son-canal4berguedatv01/m08

Mostra: població major de 15 anys de: Comarca del Berguedà

Pregunta - ¿Aproximadament, quan va ser l'últim cop que va veure "Canal 4 Berguedà TV"?

| Resposta | Percentatge | Persones |
|------------------|-------------|----------|
| Avui o ahir | 36,8% | 14.509 |
| Menys de 7 dies | 26,3% | 10.369 |
| Menys de 15 dies | 5,3% | 2.090 |
| Menys d'un mes | 2,6% | 1.025 |

Aquesta emissora ha estat seguida per **27.993** persones durant l'últim mes.

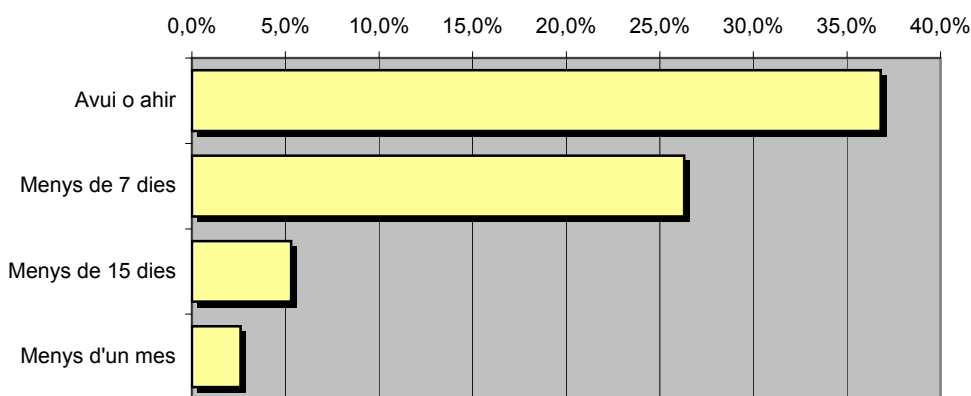

Freqüència de seguiment del mitjà en l'últim mes

Mitjana de temps de dedicació diària a l'emissora durant l'últim mes

| Dades de l'últim mes | |
|----------------------|-----------|
| min / dia | desviació |
| 11,5 | 9,9 |

| Dades de l'últim mes | | |
|----------------------|-------|--------------------------|
| SHARE | GRPs | Hores d'audiència diària |
| 6,0% | 2.362 | 7.556,8 |

min / dia: mitjana de minuts diaris que dedica la població del àrea en qüestió a l'emissora.

Desviació estàndard sobre la mitjana: mostra la dispersió de valors sobre la mitjana.

SHARE: quota d'audiència, o percentatge respecte la resta d'emissores.

GRPs: quota de audiència, expressada en nombre de persones, respecte la resta d'emissores.

Hores d'audiència diària: total de hores de seguiment que hi dedica el conjunt de la població.

Anàlisi per grups de sexe i d'edat

Les dades que es presenten a continuació estan basades en el conjunt de la mostra que s'ha realitzat. Així doncs, no són proporcionals a la població de cada àrea.

Dades obtingudes:

- Coneixement del nom de l'emissora per sexes i edats.
- Freqüència de seguiment per sexes i edats.
- Temps de dedicació diari per sexes i edats.
- Temps de dedicació diari dels seus oients per sexes i edats.

INFORTÈCNICA

REF:son-canal4berguedatv01/m08

Mostra: població major de 15 anys de tota l'àrea de la mostra.

Pregunta - ¿Coneix l'emissora de TV local "Canal 4 Berguedà TV"?

Anàlisi comparatiu per sexes

| Resp / Grup | Homes | Dones |
|-------------|-------|-------|
| Sí | 93,2% | 89,1% |
| No | 6,8% | 10,9% |

Homes



Dones



Anàlisi comparatiu per grups d'edat

| Resp / Grup | De 15 a 30 | De 30 a 45 | De 45 a 60 | Més de 60 |
|-------------|------------|------------|------------|-----------|
| Sí | 91,3% | 96,5% | 90,9% | 88,6% |
| No | 8,7% | 3,5% | 9,1% | 11,4% |

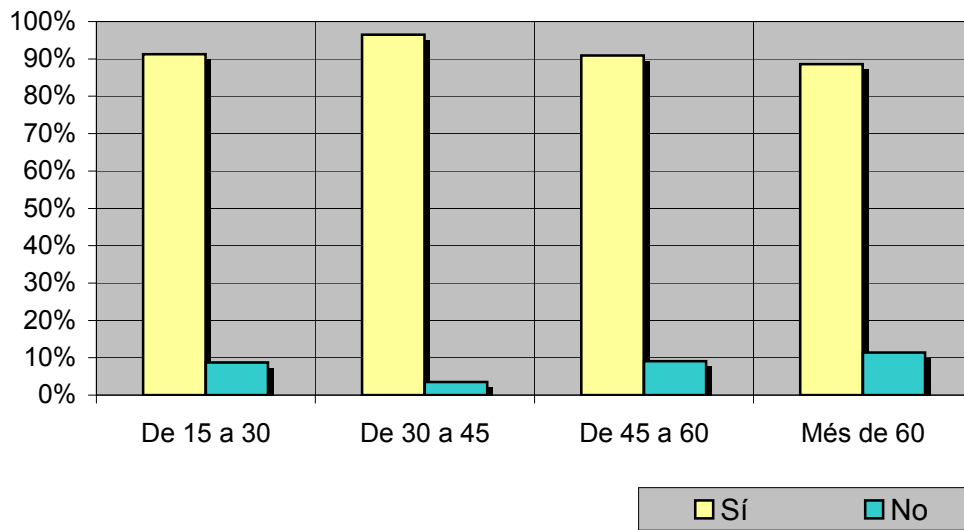

INFORTÈCNICA

REF:son-canal4berguedatv01/m08

Mostra: població major de 15 anys de tota l'àrea de la mostra.

Pregunta - Amb quina freqüència segueix aquesta emissora?

Anàlisi per sexes

| Resposta | Homes | Dones |
|-----------------------------|-------|-------|
| Gairebé cada dia | 21,4% | 22,7% |
| Varies vegades a la setmana | 24,3% | 24,2% |
| Un cop per setmana | 11,4% | 9,1% |
| Mes d'un cop al mes | 5,7% | 3,8% |

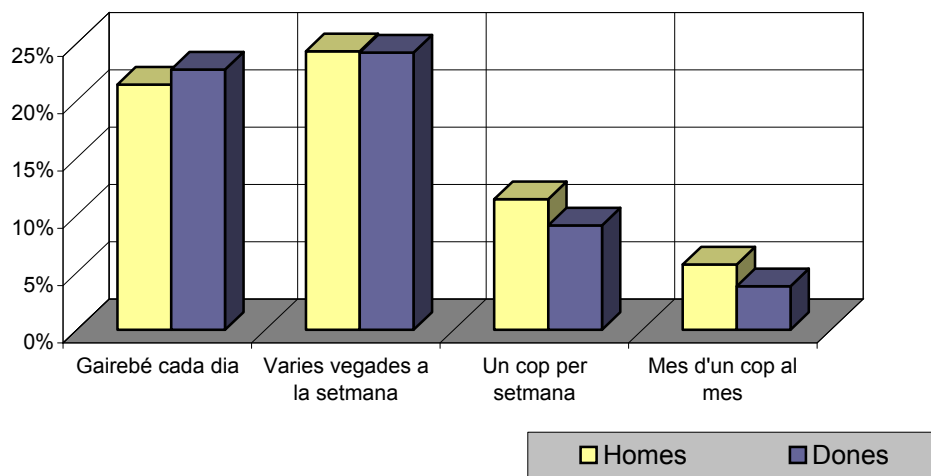

Anàlisi comparatiu per grups d'edat

| Resp \ Grup | De 15 a 30 | De 30 a 45 | De 45 a 60 | Més de 60 |
|-----------------------------|------------|------------|------------|-----------|
| Gairebé cada dia | 1,0% | 17,0% | 24,1% | 32,4% |
| Varies vegades a la setmana | 22,7% | 26,4% | 37,0% | 14,7% |
| Un cop per setmana | 31,8% | 13,2% | 7,4% | 1,5% |
| Mes d'un cop al mes | 4,5% | 9,4% | 5,6% | 1,2% |

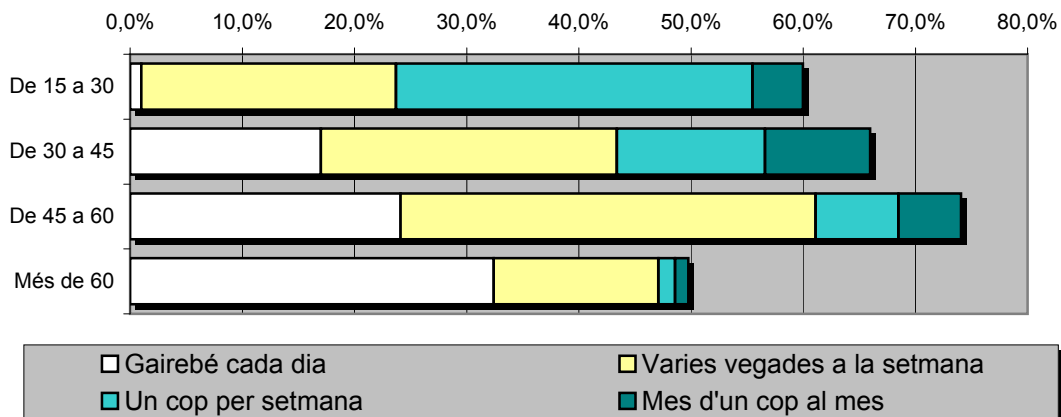

INFORTÈCNICA

REF:son-canal4berguedatv01/m08

Mostra: població major de 15 anys de tota l'àrea de la mostra.

Mitjana de temps de dedicació diària a l'emissora (minuts / dia)

Anàlisi per sexes

| Homes | Dones |
|-------|-------|
| 13,6 | 15,4 |

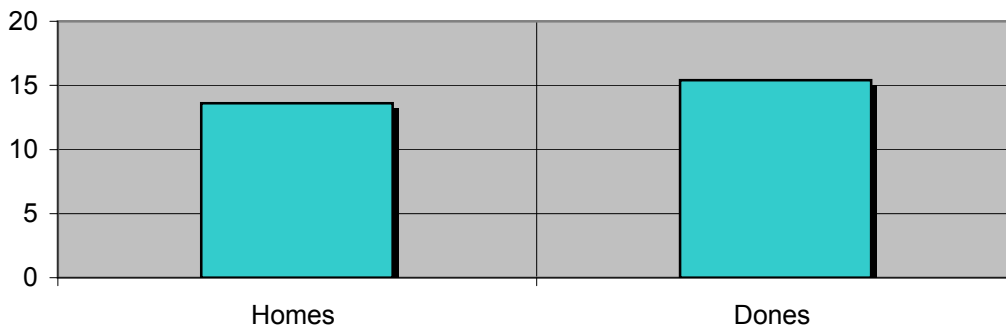

Anàlisi comparatiu per grups d'edat

| De 15 a 30 | De 30 a 45 | De 45 a 60 | Més de 60 |
|------------|------------|------------|-----------|
| 4,4 | 8,4 | 20,7 | 18,1 |

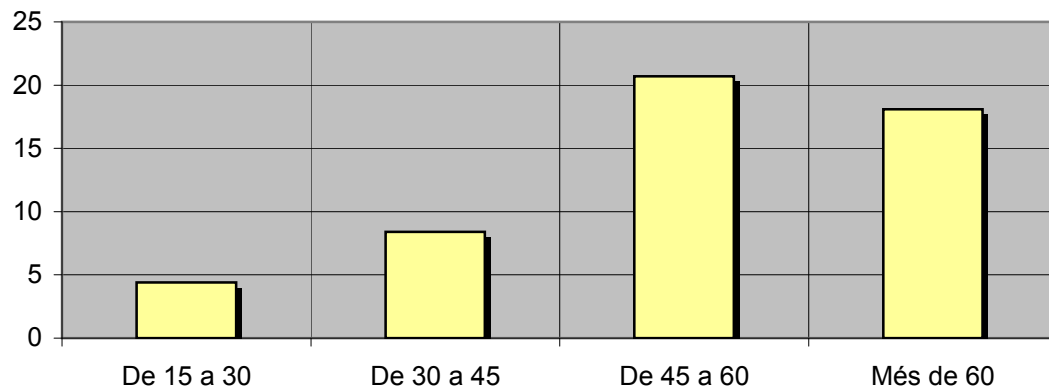

INFORTÈCNICA

REF:son-canal4berguedatv01/m08

Mostra: seguidors habituals de l'emissora.

Mitjana de temps de dedicació diària a l'emissora (minuts / dia)

Anàlisi dels seus oients per sexes:

| Homes | Dones |
|-------|-------|
| 20,2 | 25,9 |

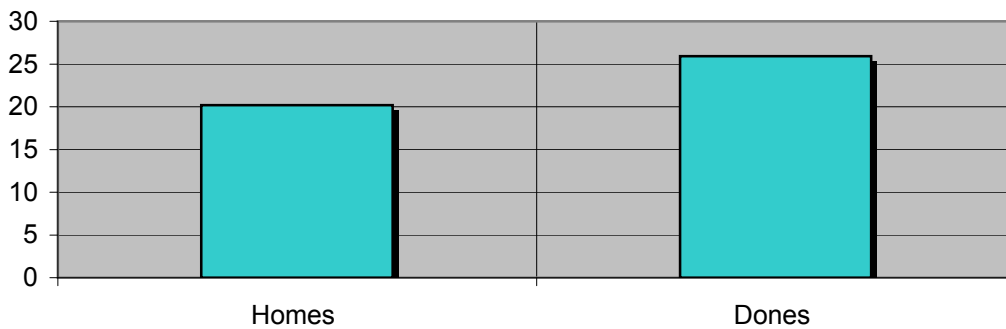

Anàlisi dels seus oients per grups d'edat:

| De 15 a 30 | De 30 a 45 | De 45 a 60 | Més de 60 |
|------------|------------|------------|-----------|
| 7,6 | 12,7 | 28,1 | 37,3 |

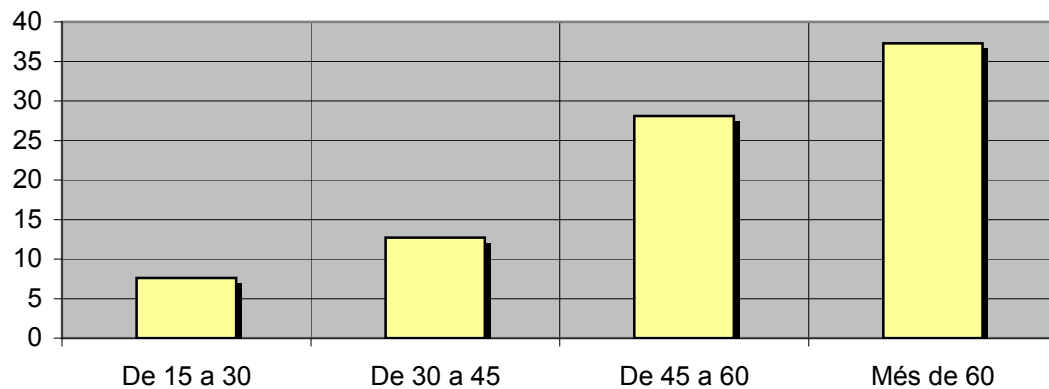

Anàlisi dels seguidors habituals de l'emissora

Es consideren seguidors habituals els qui dediquen una mitjana de més d'un minut al dia a l'emissora.

Dades obtingudes:

- Distribució de l'audiència durant el dia.
- Distribució de l'audiència durant la setmana.
- Progressió de l'audiència.

INFORTÈCNICA

REF:son-canal4berguedatv01/m08

Mostra: població habitual de l'emissora.

Pregunta - A quines hores veu normalment "Canal 4 Berguedà TV"?

- Matí (6h - 12h)
- Migdia (12h - 16h)
- Tarda (16h - 20h)
- Nit (20h - 1h)
- Matinada (1h - 6h)

Anàlisi general

| Resposta | Percentatge de seguidors |
|----------|--------------------------|
| Matí | 3,5% |
| Migdia | 10,6% |
| Tarda | 27,7% |
| Nit | 57,4% |
| Matinada | 0,8% |

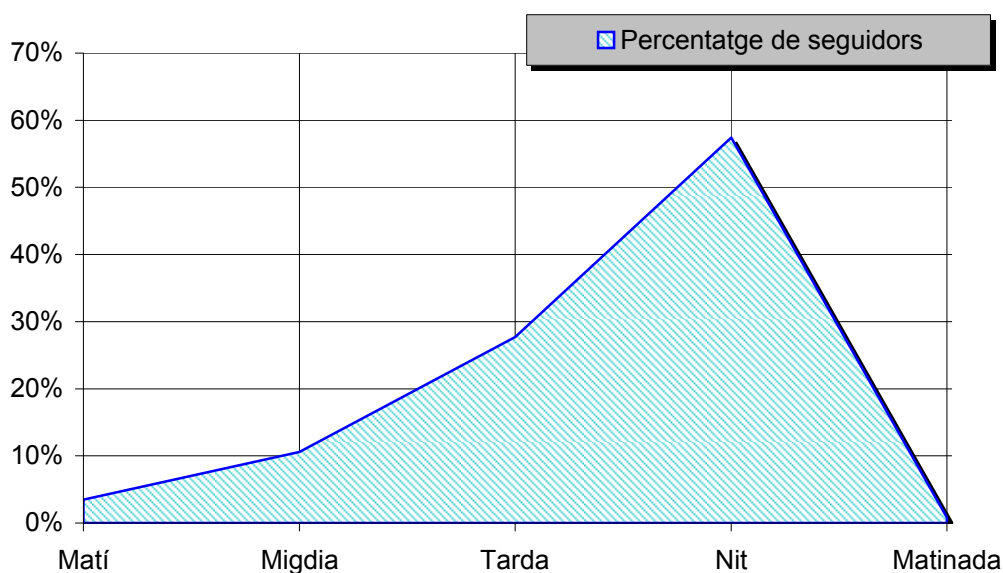

Distribució de l'audiència durant el dia

Nota

El resultat obtingut és una representació de l'horari més comú de sintonització de l'emissora. Això no vol dir que no hi hagi seguiment fora de l'horari més habitual.

INFORTÈCNICA

REF:son-canal4berguedatv01/m08

Mostra: població habitual de l'emissora.

Pregunta - Normalment, quins dies de la setmana veu "Canal 4 Berguedà TV"?

Anàlisi general

| Resposta | Percentatge de seguidors |
|-----------|--------------------------|
| Dilluns | 13,0% |
| Dimarts | 12,7% |
| Dimecres | 11,4% |
| Dijous | 12,2% |
| Divendres | 13,2% |
| Dissabte | 18,5% |
| Diumenge | 19,0% |

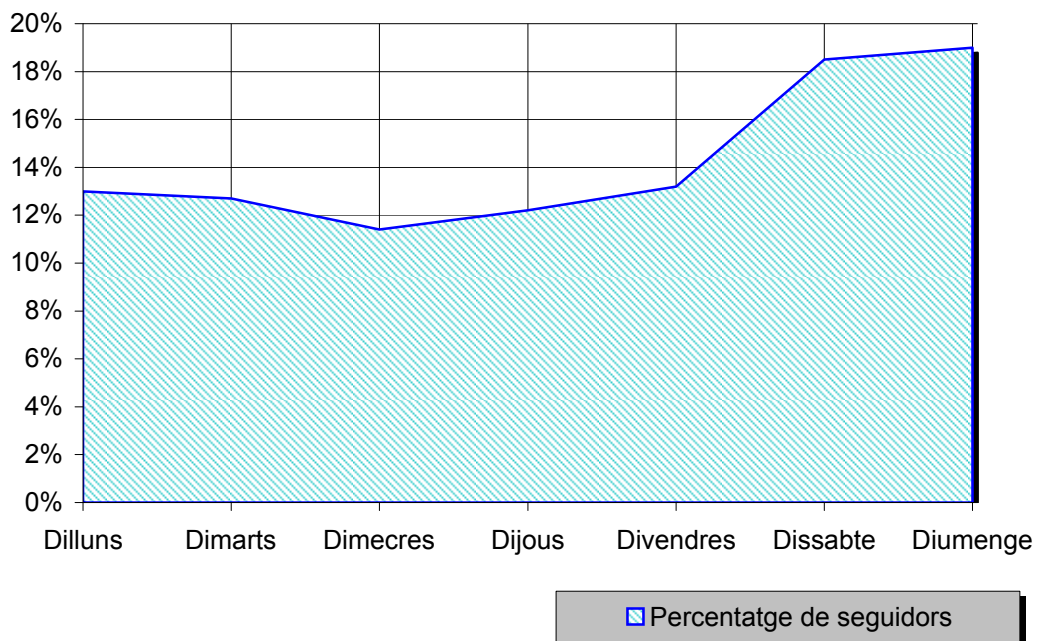

Distribució de l'audiència durant els dies de la setmana

INFORTÈCNICA

REF:son-canal4berguedatv01/m08

Mostra: població que coneix l'emissora.

Pregunta - Veu l'emissora: més, igual o menys que fa un any?

- A. Més
- B. Igual
- C. Menys
- D. No sap / No contesta

Anàlisi general

| Resposta | Percentatge |
|----------|-------------|
| Més | 27,3% |
| Igual | 51,5% |
| Menys | 12,1% |
| No sap | 9,1% |

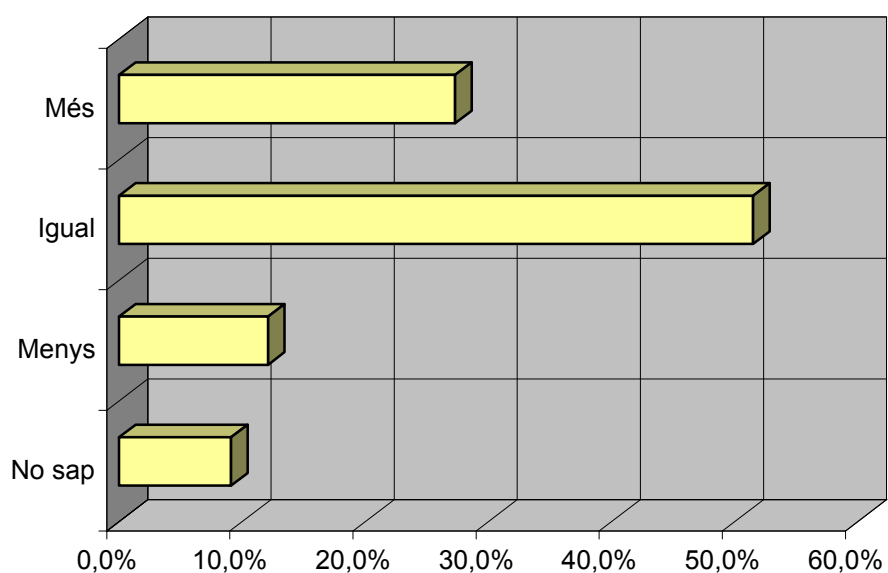

Progressió de l'audiència