

ESTUDIO DE AUDIENCIA

www.megawelle.com

FICHA TÉCNICA

| | |
|---------------------------------------|--|
| Empresa que realiza el estudio | Información Técnica y Científica SL (Infortécnica) |
| Muestra | 590 personas |
| Universo | Se han realizado dos muestras independientes: una para la población general mayor de 15 años de la Isla de Tenerife (exceptuando el área metropolitana). Y la segunda, en la misma zona, para la población Alemana residente en la isla. |
| Tipo de entrevista | Telefónica, aleatoria y de distribución proporcional a la extensión de la población, obteniendo una muestra proporcional y significativa de cada grupo de sexo y edad. |
| Fecha del sondeo | Febrero de 2007 |
| Horario de las entrevistas | Entre las 18:00 y las 22:00 horas de los días laborales. |
| Datos de Infortécnica | C/ Lepanto 422 08025 Barcelona Tel: 934334243 Fax: 934334239 Más información en: Http://www.infortecnica.com |

“WWW.MEGAWELLE.COM” SEGUIDA POR CERCA DEL 25 POR CIENTO DE LOS ALEMANES RESIDENTES EN TENERIFE

“www.megawelle.com” es una web seguida de forma habitual por uno de cada cuatro alemanes de la isla de Tenerife, cerca de 4.000 residentes empadronados y tres veces más no registrados.

Más del 20 por ciento la consultan por lo menos una vez al mes. Sus habituales le dedican una media de 15 minutos por consulta, interesándose por el conjunto de la información.

Isla de Tenerife (Exceptuando el área metropolitana)

Análisis cuantitativo sobre la población de nacionalidad alemana

Última actualización Febrero de 2007

**Población alemana de los
municipios de la muestra** 11.691

Municipios

| | | | |
|----------------------|-----------------------|--------------------------|--------------|
| Arona | Vilaflor | Arico | Rosario (El) |
| Adeje | Orotava (La) | Fasnia | Tacoronte |
| Guía de Isora | Granadilla de Abona | Güímar | Tazacorte |
| Santiago del Teide | Icod de los Vinos | Arafo | |
| Buenavista del Norte | Guancha (La) | Santa Úrsula | |
| Silos (Los) | San Juan de la Rambla | Matanza de Acentejo (La) | |
| Tanque (El) | Realejos (Los) | Candelaria | |
| Garachico | Puerto de la Cruz | Sauzal (El) | |

INFORTÉCNICA

REF:son-web-journalmegawelle01/f07

Pregunta - ¿Conoce, o ha oído hablar de la web de "MegaWelle"?

Muestra: población mayor de 15 años de nacionalidad alemana.

Análisis general

| Resp / Grupo | Porcentaje |
|--------------|------------|
| Sí | 40,7% |
| No | 59,3% |

NOTA

La población alemana menor de 30 años es más limitada, por tanto el margen de error es mayor.

Análisis comparativo por grupos de sexo

| Resp / Grupo | Hombres | Mujeres |
|--------------|---------|---------|
| Sí | 53,8% | 28,6% |
| No | 46,2% | 71,4% |

Hombres

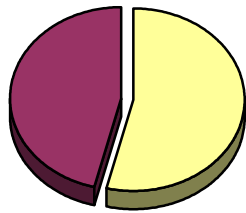

Mujeres

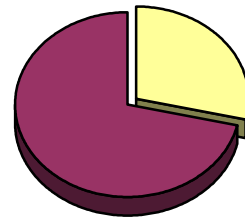

Análisis comparativo por grupos de edad

| Resp \ Grupo | Menos de 30 | De 30 a 50 | Más de 50 |
|--------------|-------------|------------|-----------|
| Sí | 33,3% | 67,0% | 32,0% |
| No | 66,6% | 33,0% | 68,0% |

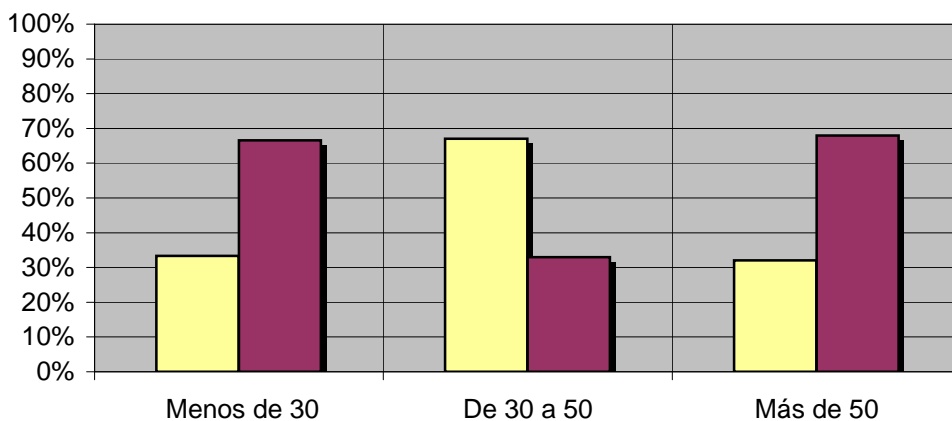

□ Sí ■ No

INFORTÉCNICA

REF:son-web-journalmegawelle01/f07

Pregunta - ¿Con que frecuencia visita la web

- Menos de 5 veces al año
- Más de 5 veces al año
- Más de 8 veces al año
- Una vez al mes
- Más de una vez al mes

Muestra: población mayor de 15 años de nacionalidad alemana.

Análisis general

| Respuesta | Porcentaje de población | Residentes * |
|-----------------------|-------------------------|--------------|
| Más de 5 veces al año | 1,4% | 164 |
| Más de 8 veces al año | 2,0% | 234 |
| Una vez al mes | 3,6% | 421 |
| Más de una vez al mes | 18,2% | 2.128 |

El tiempo de dedicación medio de las visitas a la web son de menos de 15 minutos.

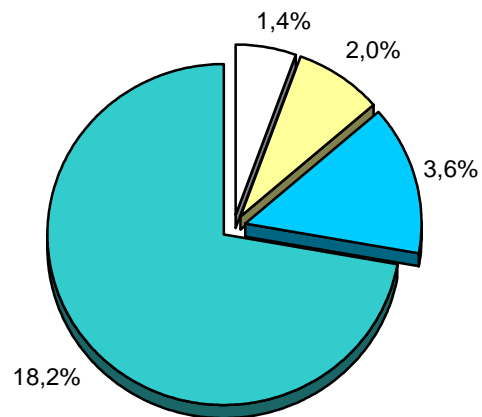

- Más de 5 veces al año
- Más de 8 veces al año
- Una vez al mes
- Más de una vez al mes

Casi todos los visitantes de www.megawelle.com leen las noticias y otras informaciones de la web.