

**ESTUDIO DE AUDIENCIA**  
**"Radio Megalatina"**

## **FICHA TÉCNICA**

|                                       |  |
|---------------------------------------|--|
| <b>Empresa que realiza el estudio</b> | Información Técnica y Científica SL (Infortécnica)   |
| <b>Muestra</b>                        | 564 personas   |
| <b>Universo</b>                       | Población mayor de 15 años de las islas de Gran Canaria y Tenerife.  |
| <b>Tipo de entrevista</b>             | Telefónica, aleatoria y de distribución proporcional a la extensión de la población, obteniendo una muestra proporcional y significativa de cada grupo de sexo y edad. |
| <b>Fecha del sondeo</b>               | Septiembre de 2006   |
| <b>Horario de las entrevistas</b>     | Entre las 18:00 y las 22:00 horas de los días laborales.   |
| <b>Datos de Infortécnica</b>          | C/ Lepanto 422<br>08025 Barcelona<br>Tel: 934334243<br>Fax: 934334239<br>Más información en:<br><a href="http://www.infortecnica.com">Http://www.infortecnica.com</a>  |

## **“RADIO MEGALATINA”, LA ESCUCHAN CERCA DE 300.000 PERSONAS EN CANARIAS**

“Radio Megalatina” es conocida por un 60 por ciento de la población de Santa Cruz de Tenerife y por el 14 por ciento de Las Palmas. Más del 20 por ciento de la población del Archipiélago la sigue de forma habitual, cerca de 300.000 radioyentes.

Los seguidores de la emisora le dedican una media de 35 minutos diarios. El tiempo de audiencia del conjunto de la población es próximo a siete minutos de media diaria, alcanzando en Tenerife diez minutos.

La cadena obtiene una cuota de audiencia (share global) superior al cinco por ciento en el conjunto de Canarias, alcanzando el ocho por ciento en la provincia de Santa Cruz de Tenerife. El GRP´s global supera 60.000 radioyentes al día.

“Radio Megalatina” es seguida por todos los grupos de sexo y edad, consecuencia de su buena oferta de programación y de una consolidada audiencia

## Isla de Tenerife

### Análisis cuantitativo

|  |  |
|--|--|
| <b>Última actualización</b>                      | Septiembre de 2006   |
| <b>Población de los municipios de la muestra</b> | 956.352  |
| <b>Municipios</b>                                | Arico<br>Granadilla de Abona<br>Vilafior<br>Adeje<br>San Miguel<br>Arona<br>Fasnia<br>Puerto de la Cruz<br>Los Realejos<br>San Juan de la Rambla<br>La Guancha<br>Icod de los Vinos<br>Garachico<br>Los Silos<br>Tanque<br>Buenavista del Norte<br>Santiago del Teide<br>Guia de Isora<br>Santa Ursula<br>La Matanza de Acentejo<br>Tacoronte<br>Sauzal<br>La Victoria de Acentejo<br>Tegueste<br>La Laguna<br>El Rosario<br>Candelaria<br>Arafo<br>Santa Cruz de Tenerife<br>Güimar<br>La Orotava |

# INFORTÉCNICA

REF:son-magalatina01/p/s06

Pregunta - ¿Conoce la emisora "Radio Megalatina"?

Muestra: población mayor de 15 años.

Análisis general

| Resp / Grupo | Porcentaje |
|--------------|------------|
| Sí           | 59,8%      |
| No           | 40,2%      |

Análisis comparativo por grupos de sexo

| Resp / Grupo | Hombres | Mujeres |
|--------------|---------|---------|
| Sí           | 63,5%   | 56,2%   |
| No           | 36,5%   | 43,8%   |

Hombres



Mujeres

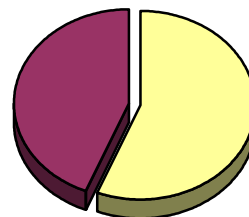

Análisis comparativo por grupos de edad

| Resp \ Grupo | Menos de 30 | De 30 a 50 | Más de 50 |
|--------------|-------------|------------|-----------|
| Sí           | 77,8%       | 65,2%      | 42,4%     |
| No           | 22,2%       | 34,8%      | 57,6%     |

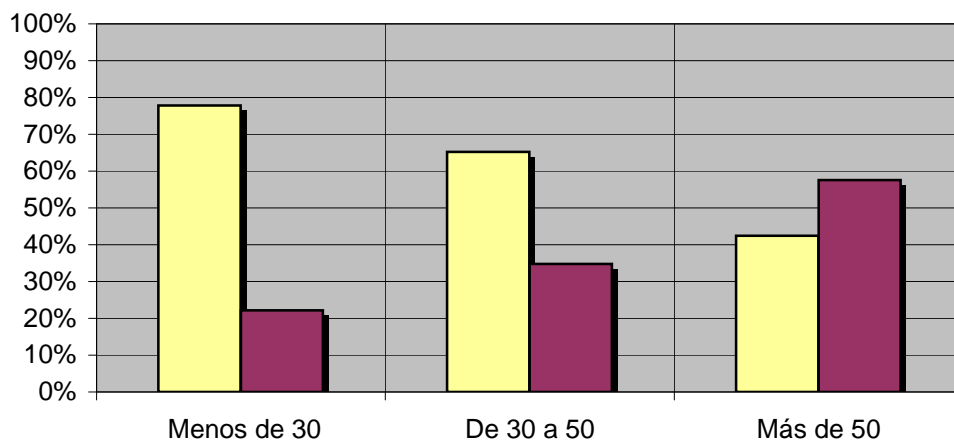

□ Sí    ■ No

# INFORTÉCNICA

REF:son-magalatina01/p/s06

Pregunta - En cuanto a la recepción de la señal "Radio Megalatina" ¿se recibe bien, regular o mal?

Muestra: población que conoce la emisora.

Análisis general

| Respuesta | Porcentaje |
|-----------|------------|
| Bien      | 91,4%      |
| Regular   | 8,6%       |
| Mal       | <1%        |

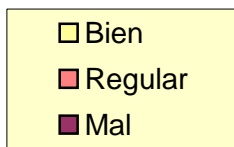
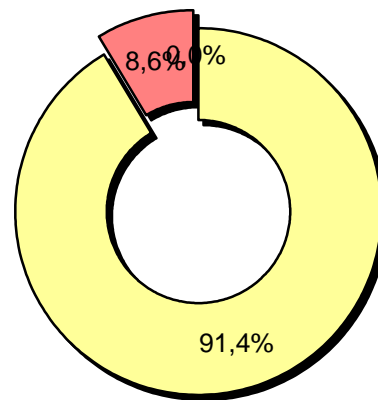

# INFORTÉCNICA

REF:son-magalatina01/p/s06

Pregunta - ¿Con qué frecuencia sigue la emisora?

- A. Casi cada día
- B. Varias veces a la semana
- C. Una vez a la semana
- D. Más de una vez al mes
- E. Nunca o casi nunca

Muestra: población mayor de 15 años.

Análisis general

| Respuesta                | Porcentaje de población | Personas |
|--------------------------|-------------------------|----------|
| Casi cada día            | 6,0%                    | 57.381   |
| Varias veces a la semana | 11,2%                   | 107.111  |
| Una vez a la semana      | 9,2%                    | 87.984   |
| Más de una vez al mes    | 2,8%                    | 26.778   |
| Nunca o casi nunca       | 70,7%                   | 676.141  |

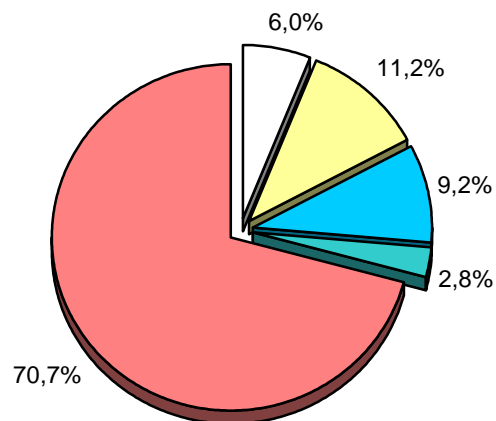

|                          |                          |
|--------------------------|--------------------------|
| <input type="checkbox"/> | Casi cada día            |
| <input type="checkbox"/> | Varias veces a la semana |
| <input type="checkbox"/> | Una vez a la semana      |
| <input type="checkbox"/> | Más de una vez al mes    |
| <input type="checkbox"/> | Nunca o casi nunca       |

# INFORTÉCNICA

REF:son-magalatina01/p/s06

Pregunta - ¿Cuántos minutos al día dedica a "Radio Megalatina"?

Muestra: población mayor de 15 años.

Minutos al día (análisis general)

| min / día | desviación |
|-----------|------------|
| 9,6       | 30,3       |

Datos específicos de Isla de Tenerife.

| SHARE | GRPs   | Horas de audiencia diaria |
|-------|--------|---------------------------|
| 8,0%  | 50.495 | 153.016,3                 |

Minutos al día (por sexos y edades)

| Hombres | Mujeres | Menores de 30 | Entre 30 y 50 | Mayores de 50 |
|---------|---------|---------------|---------------|---------------|
| 11,7    | 7,8     | 10,1          | 9,1           | 9,7           |

Minutos al día (por sexos y edades)

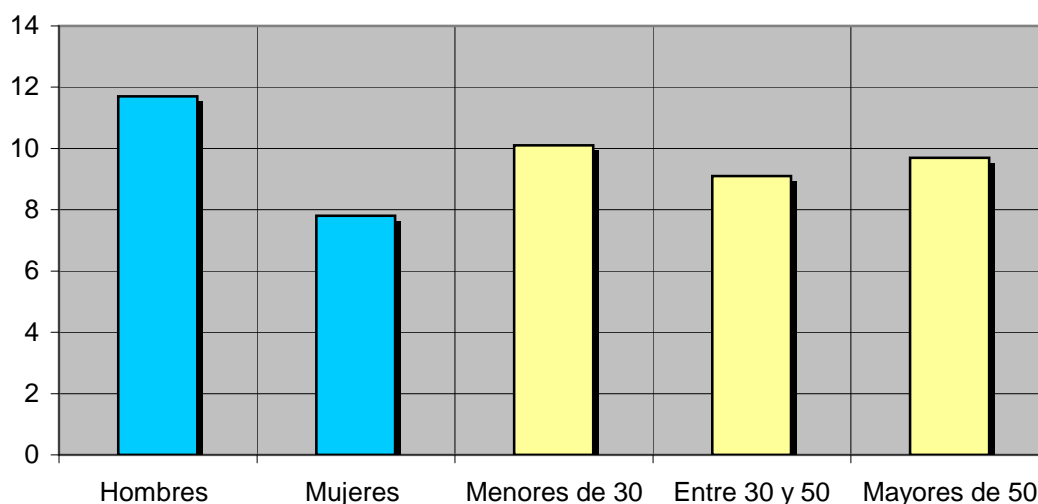

El **SHARE** es la cuota de audiencia o porcentaje de audiencia respecto a las otras emisoras.

El **GRPs** es el SHARE expresado en número de personas, medida que está en relación directa con la población del área encuestada.

Las **Horas de audiencia diaria** son el total de horas de seguimiento que dedica el conjunto de la población.



## Isla de Gran Canaria

### Análisis cuantitativo

|  |   |
|--|---|
| <b>Última actualización</b>                      | Septiembre de 2006  |
| <b>Población de los municipios de la muestra</b> | 802.247   |
| <b>Municipios</b>                                | San Bartolomé de Tirajana<br>Santa Brigida<br>Valsequillo de Gran Canaria<br>Santa Lucia<br>Ingenio<br>Las Palmas de Gran Canaria<br>Telde<br>Agüimes<br>Vega de San Mateo<br>Mogan<br>Tejeda<br>Valleseco<br>Moya<br>Artenara<br>San Nicolas de Tolentino<br>Agaete<br>Galdar<br>Santa Maria de Guia de Gran Canaria<br>Teror<br>Firgas<br>Aruacas |

# INFORTÉCNICA

REF:son-magalatina01/p/s06

Pregunta - ¿Conoce la emisora "Radio Megalatina"?

Muestra: población mayor de 15 años.

Análisis general

| Resp / Grupo | Porcentaje | M. Error |
|--------------|------------|----------|
| Sí           | 14,8%      | 2,99%    |
| No           | 85,2%      | 2,99%    |

Análisis comparativo por grupos de sexo

| Resp / Grupo | Hombres | Mujeres |
|--------------|---------|---------|
| Sí           | 12,7%   | 16,1%   |
| No           | 87,3%   | 83,9%   |

Hombres

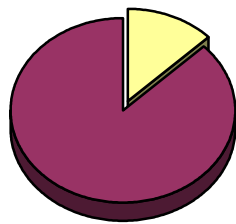

Mujeres

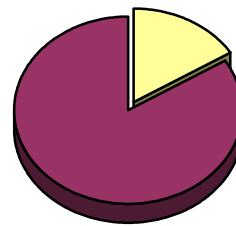

Análisis comparativo por grupos de edad

| Resp \ Grupo | Menos de 30 | De 30 a 50 | Más de 50 |
|--------------|-------------|------------|-----------|
| Sí           | 17,6%       | 16,0%      | 9,0%      |
| No           | 82,4%       | 84,0%      | 91,0%     |

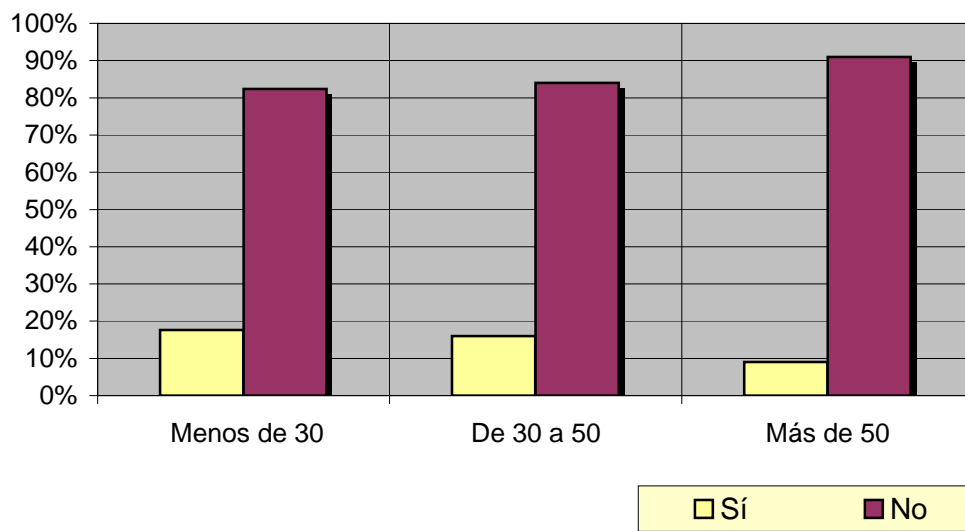

# INFORTÉCNICA

REF:son-magalatina01/p/s06

Pregunta - En cuanto a la recepción de la señal "Radio Megalatina" ¿se recibe bien, regular o mal?

Muestra: población que conoce la emisora.

Análisis general

| Respuesta | Porcentaje |
|-----------|------------|
| Bien      | 78,6%      |
| Regular   | 14,3%      |
| Mal       | 7,1%       |

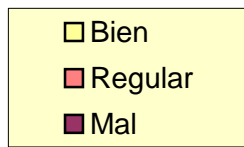
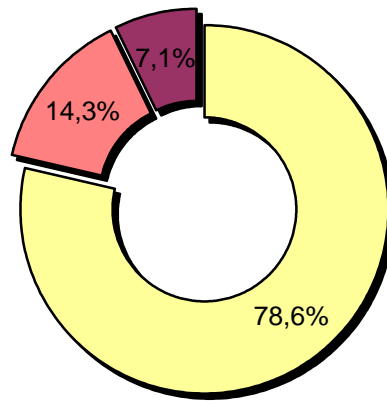

# INFORTÉCNICA

REF:son-magalatina01/p/s06

Pregunta - ¿Con qué frecuencia sigue la emisora?

- A. Casi cada día
- B. Varias veces a la semana
- C. Una vez a la semana
- D. Más de una vez al mes
- E. Nunca o casi nunca

Muestra: población mayor de 15 años.

Análisis general

| Respuesta                | Porcentaje de población | M. Error | Personas |
|--------------------------|-------------------------|----------|----------|
| Casi cada día            | 0,7%                    | 0,70%    | 5.616    |
| Varias veces a la semana | 2,5%                    | 1,31%    | 20.056   |
| Una vez a la semana      | 1,1%                    | 0,88%    | 8.825    |
| Más de una vez al mes    | 0,4%                    | 0,53%    | 3.209    |

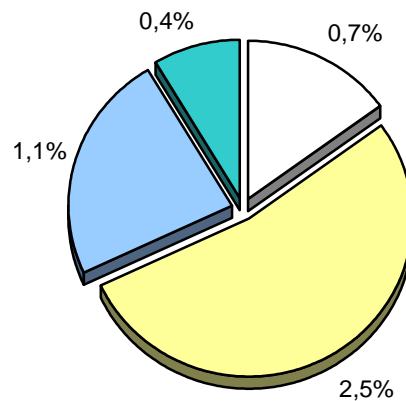

|   |
|---|
| <input type="checkbox"/> Casi cada día            |
| <input type="checkbox"/> Varias veces a la semana |
| <input type="checkbox"/> Una vez a la semana      |
| <input type="checkbox"/> Más de una vez al mes    |

# INFORTÉCNICA

REF:son-magalatina01/p/s06

Pregunta - ¿Cuántos minutos al día dedica a "Radio Megalatina"?

Muestra: población mayor de 15 años.

Minutos al día (análisis general)

| min / día | desviación |
|-----------|------------|
| 2,5       | 19,8       |

Datos específicos de Isla de Gran Canaria.

| SHARE | GRPs   | Horas de audiencia diaria |
|-------|--------|---------------------------|
| 2,1%  | 10.929 | 33.119,4                  |

Minutos al día (por sexos y edades)

| Hombres | Mujeres | Menores de 30 | Entre 30 y 50 | Mayores de 50 |
|---------|---------|---------------|---------------|---------------|
| 0,9     | 3,9     | 2,6           | 4,0           | 0,9           |

Minutos al día (por sexos y edades)

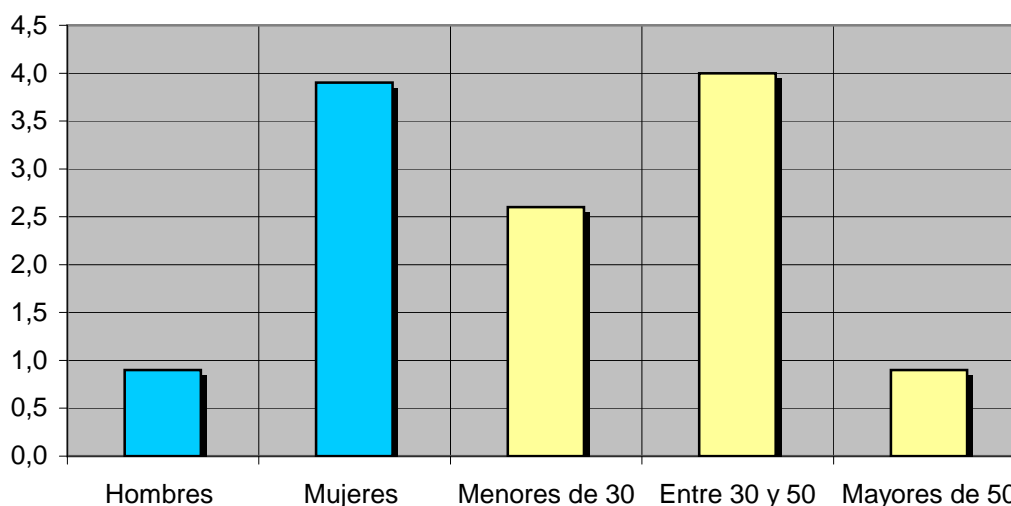

El **SHARE** es la cuota de audiencia o porcentaje de audiencia respecto a las otras emisoras.

El **GRPs** es el SHARE expresado en número de personas, medida que está en relación directa con la población del área encuestada.

Las **Horas de audiencia diaria** son el total de horas de seguimiento que dedica el conjunto de la población.

## **Análisis sobre los habituales de la emisora**

Se consideran habituales aquellos que dedican una media de más de un minuto al día a la emisora.

# INFORTÉCNICA

REF:son-magalatina01/p/s06

Pregunta - ¿Conoce el programa "Top Latino" de Félix Arteaga?

- A. Sí.
- B. No

Muestra: población mayor de 15 años.

Análisis general

| Resp / Grupo | Porcentaje |
|--------------|------------|
| Sí           | 8,3%       |
| No           | 91,7%      |

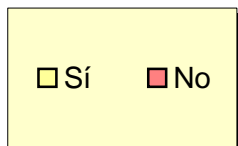
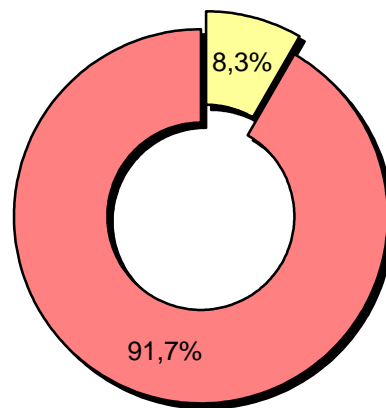

# INFORTÉCNICA

REF:son-magalatina01/p/s06

Pregunta - ¿Cuántos minutos al día dedica a "Radio Megalatina"?

Muestra: habituales de la emisora.

Minutos al día (análisis general)

| min / día | desviación |
|-----------|------------|
| 35,5      | 54,6       |

Minutos al día (por sexos y edades)

| Hombres | Mujeres | Menores de 30 | Entre 30 y 50 | Mayores de 50 |
|---------|---------|---------------|---------------|---------------|
| 33,7    | 36,8    | 26,7          | 38,7          | 42,5          |

Minutos al día (por sexos y edades)

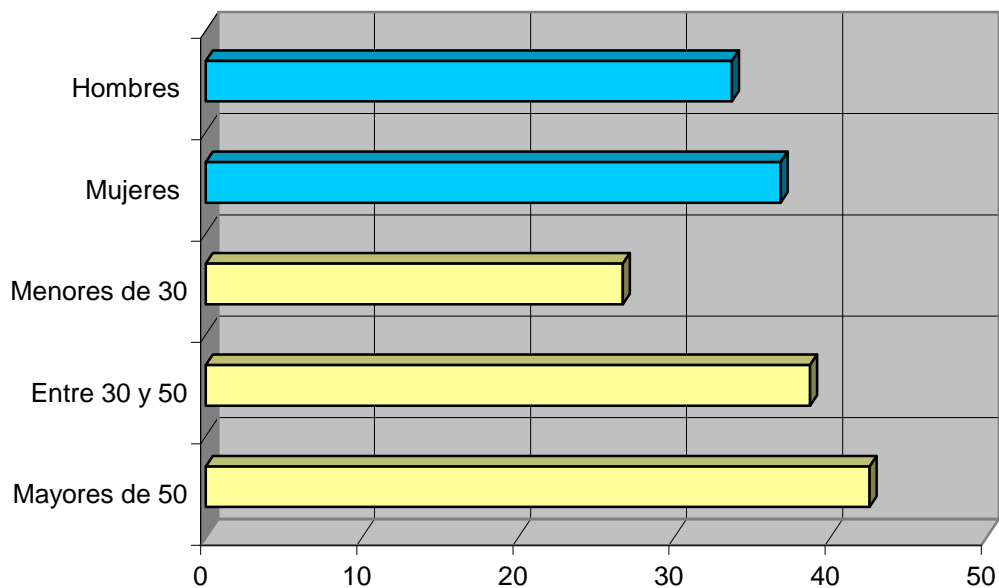



# INFORTÉCNICA

REF:son-magalatina01/p/s06

Pregunta - ¿Le gusta la música Latina, los ritmos caribeños, etc...?

- A. Sí.
- B. No
- C. No sabe

Muestra: población mayor de 15 años de toda el área de la muestra (sean oyentes o no de la emisora).

Análisis general

| Resp / Grupo    | Porcentaje |
|-----------------|------------|
| Sí              | 69,5%      |
| No              | 25,6%      |
| No sabe que son | 4,9%       |

Análisis comparativo por grupos de sexo

| Resp / Grupo    | Hombres | Mujeres |
|-----------------|---------|---------|
| Sí              | 60,0%   | 78,6%   |
| No              | 35,0%   | 16,7%   |
| No sabe que son | 5,0%    | 4,8%    |

Análisis comparativo por grupos de edad

| Resp \ Grupo    | Menos de 30 | De 30 a 50 | Más de 50 |
|-----------------|-------------|------------|-----------|
| Sí              | 65,7%       | 61,3%      | 78,8%     |
| No              | 33,3%       | 32,3%      | 15,2%     |
| No sabe que son | 1,0%        | 6,5%       | 6,1%      |

