

ESTUDIO DE AUDIENCIA
"RTV Ceuta"

FICHA TÉCNICA

| | |
|---------------------------------------|--|
| Empresa que realiza el estudio | Información Técnica y Científica SL (Infortécnica) |
| Muestra | 510 personas |
| Universo | Población mayor de 15 años de Ceuta. |
| Tipo de entrevista | Telefónica, aleatoria y de distribución proporcional a la extensión de la población, obteniendo una muestra proporcional y significativa de cada grupo de sexo y edad. |
| Fecha del sondeo | Agosto de 2006 |
| Horario de las entrevistas | Entre las 18:00 y las 22:00 horas de los días laborales. |
| Datos de Infortécnica | C/ Lepanto 422 08025 Barcelona Tel: 934334243 Fax: 934334239 Más información en: Http://www.infortecnica.com |

“RTV CEUTA”, supera el 11 por ciento de share durante el verano

Tras el último sondeo de julio-agosto de 2006, periodo de alta audiencia de las televisiones locales, “RTV Ceuta” ha superado ampliamente el 11 por ciento de share, gracias a los casi 25 minutos de media que le dedica diariamente la población de la ciudad autónoma de Ceuta.

La emisora es conocida por un 85 por ciento de la población. Se encuentra sintonizada en un 76 por ciento de los televisores. Más del 60 por ciento la sigue de forma habitual, más de 45.000 telespectadores. El seguimiento diario supera 35.000 telespectadores.

La media de tiempo que dedica a la emisora sus asiduos es de 39 minutos. Obtiene un GRP’s próximo a 9.000 telespectadores, 1.000 más que en el anterior estudio de marzo.

La emisora presenta un seguimiento proporcionado por parte de todos los grupos de sexo y edad, como consecuencia de su variada programación.

Área de Ceuta

Análisis cuantitativo

| | |
|--|----------------|
| Última actualización | Agosto de 2006 |
| Población de los municipios de la muestra | 75.276 |
| Municipios | Ceuta |

INFORTÉCNICA

REF:son-rtvceuta01/p/a06

Pregunta - ¿Conoce la emisora "RTV Ceuta"?

Muestra: población mayor de 15 años.

Análisis general

| Resp / Grupo | Porcentaje | M. Error |
|--------------|------------|----------|
| Sí | 84,7% | 3,19% |
| No | 15,3% | 3,19% |

Análisis comparativo por grupos de sexo

| Resp / Grupo | Hombres | Mujeres |
|--------------|---------|---------|
| Sí | 88,9% | 81,8% |
| No | 11,1% | 18,2% |

Hombres

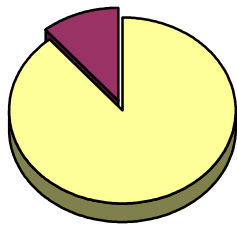

Mujeres

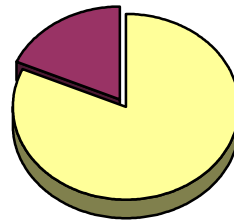

Análisis comparativo por grupos de edad

| Resp \ Grupo | Menos de 30 | De 30 a 50 | Más de 50 |
|--------------|-------------|------------|-----------|
| Sí | 80,0% | 87,8% | 83,3% |
| No | 20,0% | 12,2% | 16,7% |

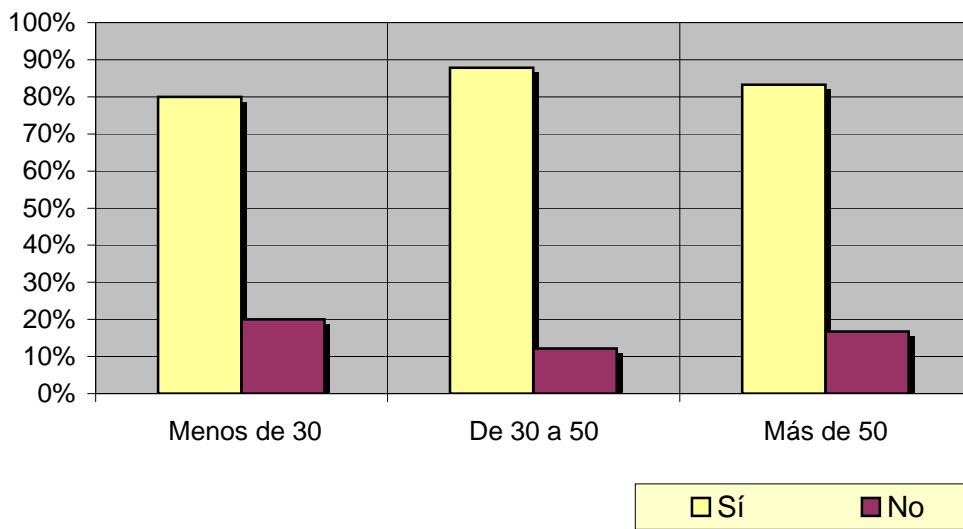

INFORTÉCNICA

REF:son-rtvceuta01/p/a06

Pregunta - ¿Tiene sintonizada "RTV Ceuta" en su televisor?

Muestra: población mayor de 15 años.

Análisis general

| Resp / Grupo | Porcentaje | M. Error |
|--------------|------------|----------|
| Sí | 76,6% | 3,75% |
| No | 23,4% | 3,75% |

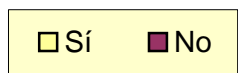
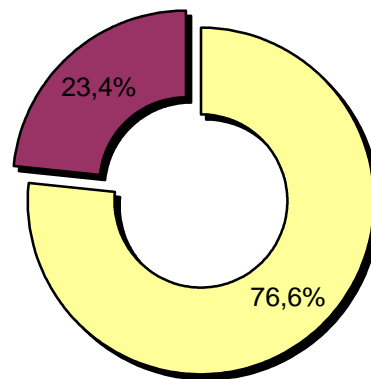

Pregunta - En cuanto a la recepción de la señal "RTV Ceuta" ¿se recibe bien, regular o mal?

Muestra: población que conoce la emisora.

Análisis general

| Respuesta | Porcentaje |
|-----------|------------|
| Bien | 90,4% |
| Regular | 5,8% |
| Mal | 3,8% |

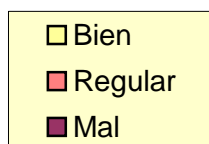
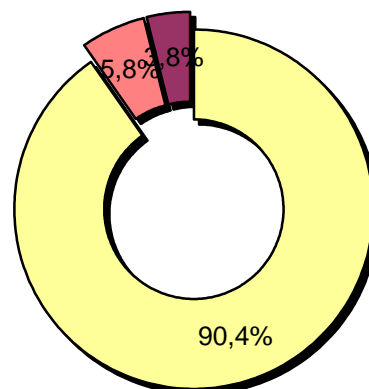

Pregunta - ¿Tiene sintonizada "RTV Ceuta" entre los 9 primeros canales de su televisor?

Muestra: población mayor de 15 años.

Análisis general

| Resp / Grupo | Porcentaje |
|--------------|------------|
| Sí | 68,0% |
| No | 12,0% |
| No sabe | 20,0% |

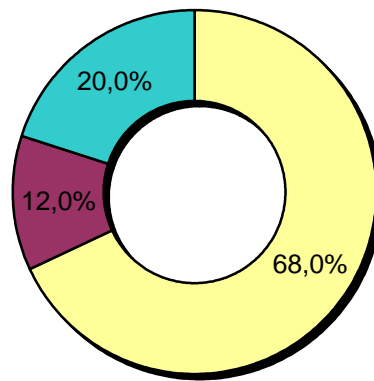
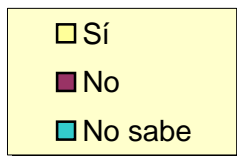

INFORTÉCNICA

REF:son-rtvceuta01/p/a06

Pregunta - ¿Con qué frecuencia sigue la emisora?

- A. Casi cada día
- B. Varias veces a la semana
- C. Una vez a la semana
- D. Más de una vez al mes
- E. Nunca o casi nunca

Muestra: población mayor de 15 años.

Análisis general

| Respuesta | Porcentaje de población | M. Error | Personas |
|--------------------------|-------------------------|----------|----------|
| Casi cada día | 41,1% | 4,36% | 30.938 |
| Varias veces a la semana | 15,2% | 3,18% | 11.442 |
| Una vez a la semana | 6,3% | 2,15% | 4.742 |
| Más de una vez al mes | 0,9% | 0,84% | 677 |
| Nunca o casi nunca | 36,6% | 4,27% | 27.551 |

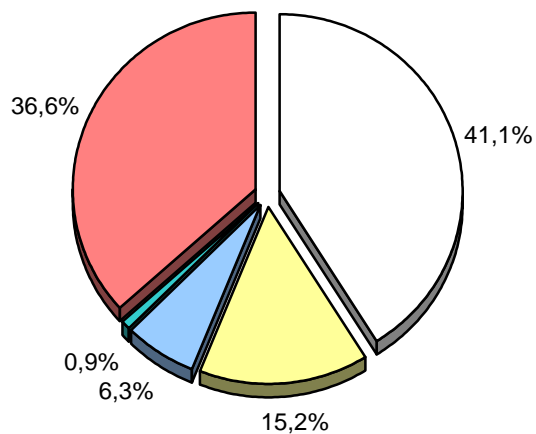

| |
|---|
| <input type="checkbox"/> Casi cada día |
| <input type="checkbox"/> Varias veces a la semana |
| <input type="checkbox"/> Una vez a la semana |
| <input type="checkbox"/> Más de una vez al mes |
| <input type="checkbox"/> Nunca o casi nunca |

INFORTÉCNICA

REF:son-rtvceuta01/p/a06

Pregunta - ¿Cuántos minutos al día dedica a "RTV Ceuta"?

Muestra: población mayor de 15 años.

Minutos al día (análisis general)

Datos específicos de Área de Ceuta.

| min / día | desviación |
|-----------|------------|
| 24,6 | 38,2 |

| SHARE | GRPs | Horas de audiencia diaria |
|-------|-------|---------------------------|
| 11,6% | 8.732 | 30.880,7 |

Minutos al día (por sexos y edades)

| Hombres | Mujeres | Menores de 30 | Entre 30 y 50 | Mayores de 50 |
|---------|---------|---------------|---------------|---------------|
| 29,4 | 21,4 | 11,5 | 19,7 | 38,5 |

Minutos al día (por sexos y edades)

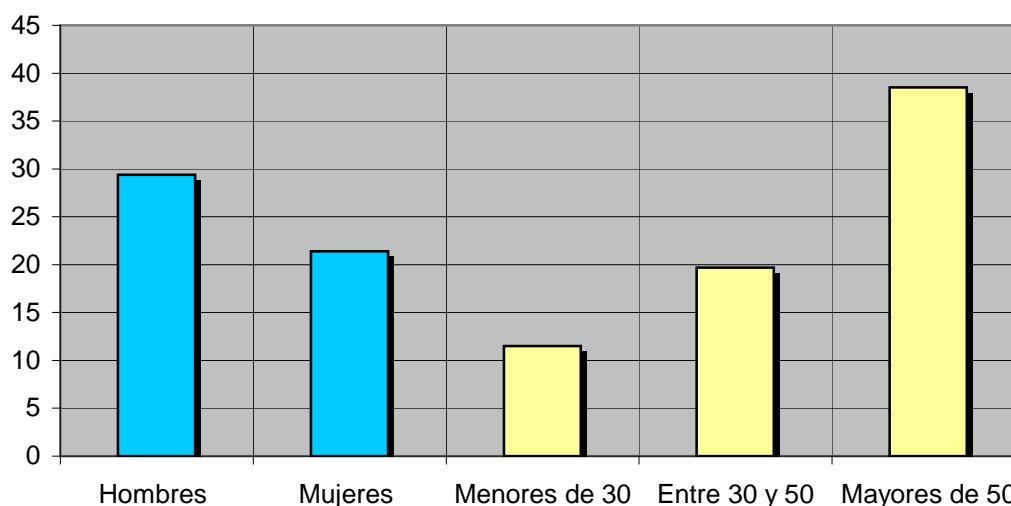

El **SHARE** es la cuota de audiencia o porcentaje de audiencia respecto a las otras emisoras.

El **GRPs** es el SHARE expresado en número de personas, medida que está en relación directa con la población del área encuestada.

Las **Horas de audiencia diaria** son el total de horas de seguimiento que dedica el conjunto de la población.

Análisis sobre los habituales de la emisora

Se consideran habituales aquellos que dedican una media de más de un minuto al día a la emisora.

INFORTÉCNICA

REF:son-rtvceuta01/p/a06

Pregunta - ¿Cuántos minutos al día dedica a "RTV Ceuta"?

Muestra: habituales de la emisora.

Minutos al día (análisis general)

| min / día | desviación |
|-----------|------------|
| 38,8 | 41,9 |

Minutos al día (por sexos y edades)

| Hombres | Mujeres | Menores de 30 | Entre 30 y 50 | Mayores de 50 |
|---------|---------|---------------|---------------|---------------|
| 38,9 | 38,7 | 19,2 | 28,6 | 62,2 |

Minutos al día (por sexos y edades)

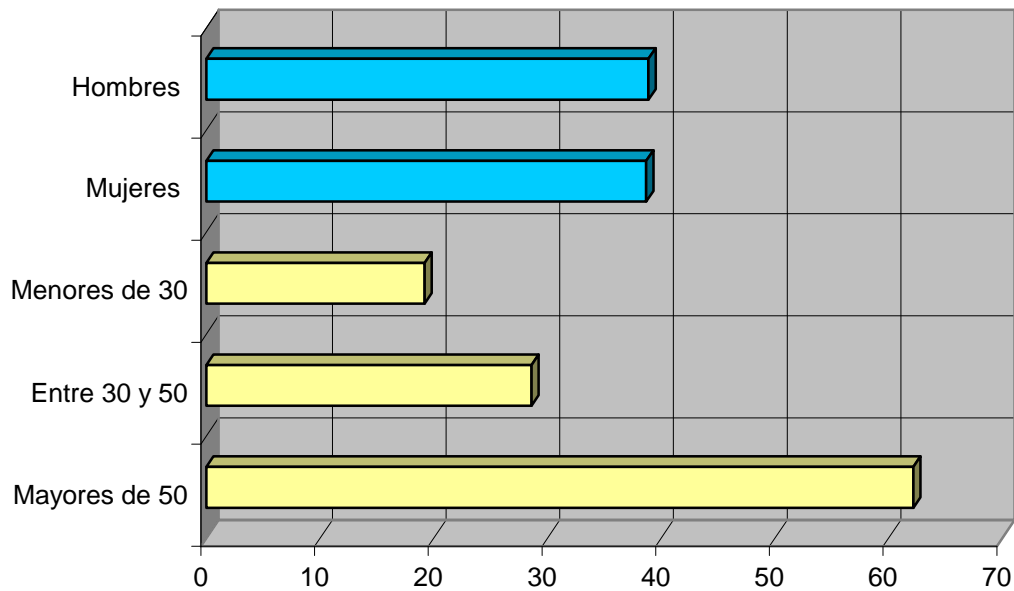

INFORTÉCNICA

REF:son-rtvceuta01/p/a06

Pregunta - ¿A qué horas sigue habitualmente "RTV Ceuta"?

- A. Mañana (6h - 12h)
- B. Mediodía (12h - 16h)
- C. Tarde (16h - 20h)
- D. Noche (20h - 1h)
- E. Madrugada (1h - 6h)

Análisis general

| Respuesta | Porcentaje de seguidores |
|-----------|--------------------------|
| Mañana | <1% |
| Mediodía | 25,0% |
| Tarde | 15,0% |
| Noche | 60,0% |
| Madrugada | <1% |

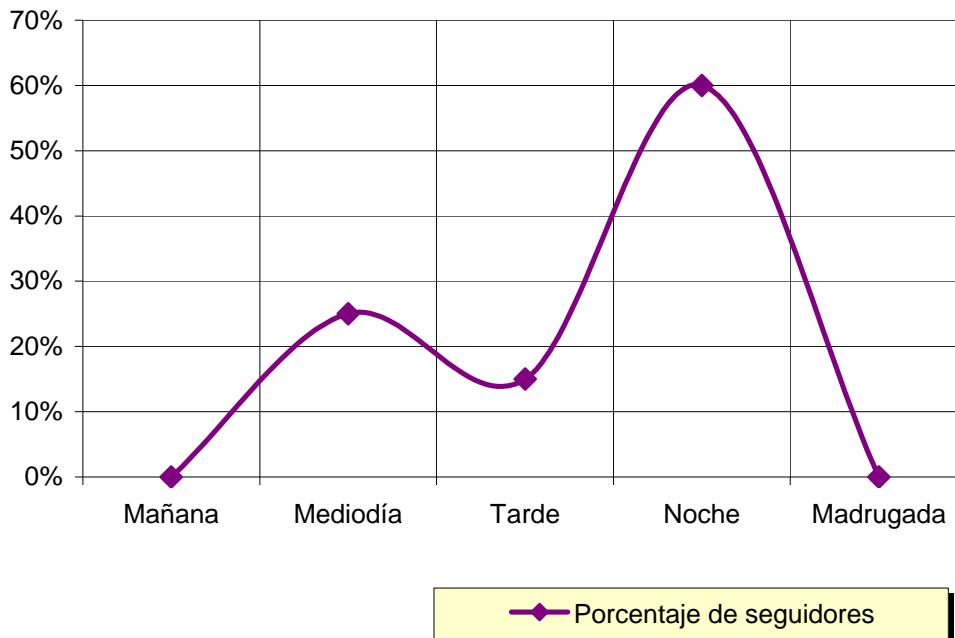

Nota

Los resultados obtenidos son un reflejo del horario más común de sintonización de la emisora. Lo que no significa que no la sigan fuera del horario más habitual.

INFORTÉCNICA

REF:son-rtvceuta01/p/a06

Pregunta - Cree que la programación de esta emisora ha mejorado, empeorado o sigue igual que el año pasado?

Mejorado
Sigue igual
Empeorado
No sabe / No contesta

Análisis general

| Respuesta | Porcentaje |
|-----------------------|------------|
| Mejorado | 38,2% |
| Sigue igual | 41,8% |
| Empeorado | 6,7% |
| No sabe / No contesta | 13,3% |

