

ESTUDIO DE AUDIENCIA
"Canal 37 TV de Alicante"

FICHA TÉCNICA

| | |
|---------------------------------------|--|
| Empresa que realiza el estudio | Información Técnica y Científica SL (Infortécnica) |
| Muestra | 543 personas |
| Universo | Población mayor de 15 años de Alicante, El Campello, Mutxamel, San Juan de Alicante y San Vicente de Raspeig. |
| Tipo de entrevista | Telefónica, aleatoria y de distribución proporcional a la extensión de la población, obteniendo una muestra proporcional y significativa de cada grupo de sexo y edad. |
| Fecha del sondeo | Enero de 2006 |
| Horario de las entrevistas | Entre las 18:00 y las 22:00 horas de los días laborales. |
| Datos de Infortécnica | C/ Lepanto 422 08025 Barcelona Tel: 934334243 Fax: 934334239 Más información en: Http://www.infortecnica.com |

“CANAL 37 TV ALICANTE”, SEGUIDA POR MÁS DE 150.000 TELESPECTADORES DE ALICANTE, ALCANZA UN 6,5 POR CIENTO DE SHARE

En el último sondeo realizado en enero de 2006, "Canal 37 TV Alicante" es una emisora conocida ya por el 95 por ciento de la población de Alicante. La tienen presintonizada en sus receptores un 82,2 por ciento. Más del 40 por ciento de la población la siguen de forma habitual, 150.000 telespectadores, dedicando a la emisora una media diaria de 28 minutos.

Sobre el conjunto de la población, "Canal 37 TV Alicante" obtiene una media de audiencia superior a once minutos al día, alcanzando un 6,5 por ciento share y un GRP's de 18.700 telespectadores en el área de Alicante, 2.000 más que en el anterior estudio. En menos de un año, "Canal 37 Alicante" ha incrementado su audiencia en más de un 20 por ciento.

El tiempo medio de dedicación a la emisora sigue creciendo, incluso en los meses de mayor audiencia de los grandes canales, lo que indica una buena aceptación de la programación por parte de todos los grupos de sexo y edad.

Por otra parte, la buena respuesta por parte de la población a la publicidad emitida por la emisora, se pone de manifiesto por el hecho de que más de 30.000 alicantinos han conocido un establecimiento gracias a "Canal 37".

Área de Alicante

Análisis cuantitativo

| | |
|---------------------------------|---------------|
| Última actualización | Enero de 2006 |
| Población total | 319.380 |
| Municipios de la muestra | Alicante |

INFORTÉCNICA

REF:son-c37malta01/p7/e06

Pregunta - ¿Conoce la emisora "Canal 37 TV de Alicante"?

Muestra: población mayor de 15 años.

Análisis general

| Resp / Grupo | Porcentaje |
|--------------|------------|
| Sí | 95,3% |
| No | 4,7% |

Análisis comparativo por grupos de sexo

| Resp / Grupo | Hombres | Mujeres |
|--------------|---------|---------|
| Sí | 95,8% | 95,1% |
| No | 4,2% | 4,9% |

Hombres

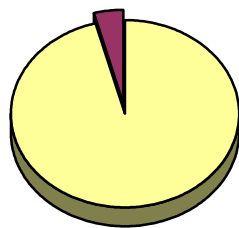

Mujeres

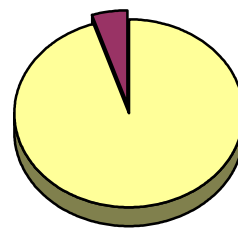

Análisis comparativo por grupos de edad

| Resp \ Grupo | Menos de 30 | De 30 a 50 | Más de 50 |
|--------------|-------------|------------|-----------|
| Sí | 90,0% | 97,6% | 95,4% |
| No | 10,0% | 2,4% | 4,6% |

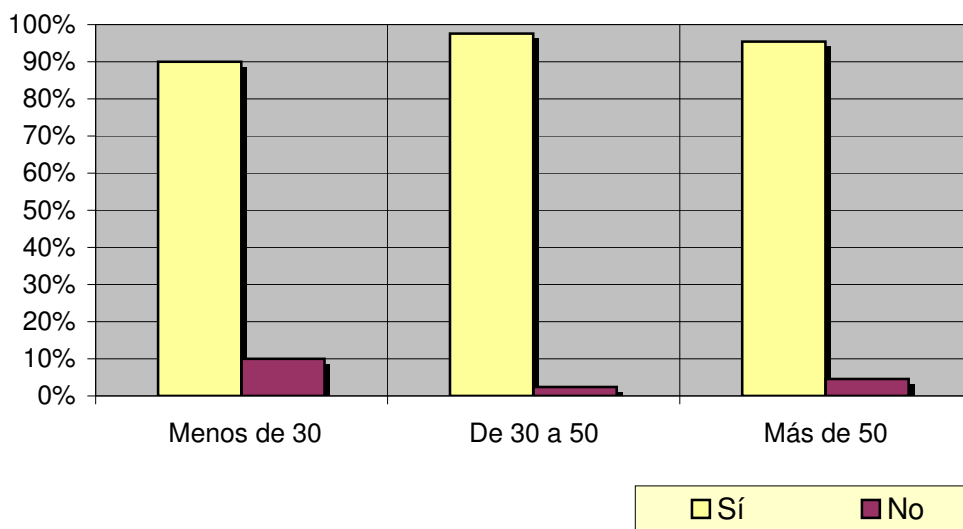

INFORTÉCNICA

REF:son-c37malta01/p7/e06

Pregunta - ¿Tiene sintonizada "Canal 37 TV de Alicante" en su televisor?

Muestra: población mayor de 15 años.

Análisis general

| Resp / Grupo | Porcentaje |
|--------------|------------|
| Sí | 82,2% |
| No | 17,8% |

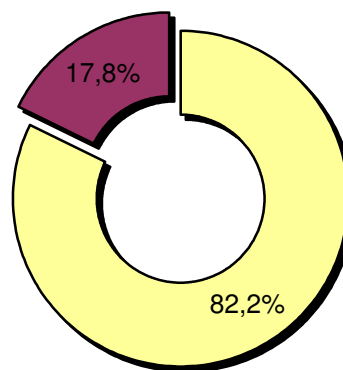
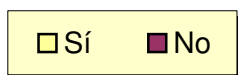

Pregunta - En cuanto a la recepción de la señal "Canal 37 TV de Alicante" ¿se recibe bien, regular o mal?

Muestra: población que conoce la emisora.

Análisis general

| Respuesta | Porcentaje |
|-----------|------------|
| Bien | 55,9% |
| Regular | 18,0% |
| Mal | 26,1% |

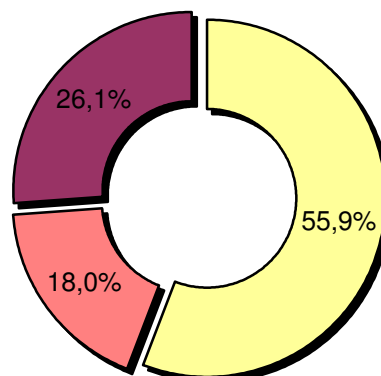
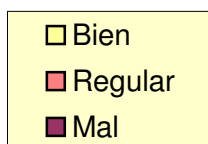

INFORTÉCNICA

REF:son-c37malta01/p7/e06

Pregunta - ¿Con qué frecuencia sigue esta emisora?

- A. Cada día
- B. Cada dos días
- C. Dos veces a la semana
- D. Solamente los fines de semana
- E. Una vez a la semana
- F. Una vez cada dos semanas
- G. Una vez al mes
- H. Menos de una vez al mes
- I. Nunca o casi nunca

Muestra: población mayor de 15 años.

Análisis general

| Respuesta | Porcentaje de población |
|-------------------------|-------------------------|
| Cada día | 18,6% |
| Cada dos días | 3,3% |
| Dos veces a la semana | 6,2% |
| Solo fines de semana | 1,8% |
| Una vez a la semana | 5,7% |
| Cada dos semanas | 1,8% |
| Una vez al mes | 1,0% |
| Menos de una vez al mes | 2,9% |

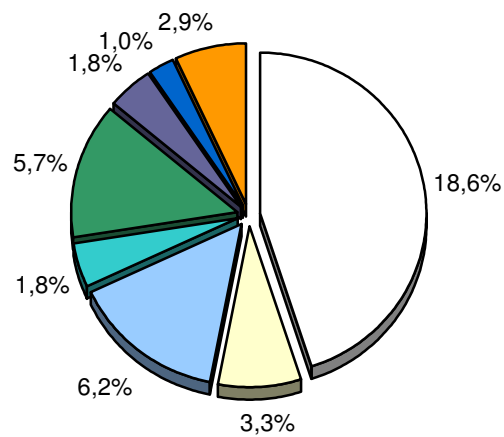

| | |
|--------------------------|-------------------------|
| <input type="checkbox"/> | Cada día |
| <input type="checkbox"/> | Cada dos días |
| <input type="checkbox"/> | Dos veces a la semana |
| <input type="checkbox"/> | Solo fines de semana |
| <input type="checkbox"/> | Una vez a la semana |
| <input type="checkbox"/> | Cada dos semanas |
| <input type="checkbox"/> | Una vez al mes |
| <input type="checkbox"/> | Menos de una vez al mes |

INFORTÉCNICA

REF:son-c37malta01/p7/e06

Pregunta - ¿Cuántos minutos al día dedica a "Canal 37 TV de Alicante"?

Muestra: población mayor de 15 años.

Minutos al día (análisis general)

| min / día | desviación |
|-----------|------------|
| 11,3 | 54,7 |

Datos específicos de Área de Alicante.

| SHARE | GRPs |
|-------|--------|
| 6,5% | 18.688 |

Minutos al día (por sexos y edades)

| Hombres | Mujeres | Menores de 30 | Entre 30 y 50 | Mayores de 50 |
|---------|---------|---------------|---------------|---------------|
| 6,8 | 15,3 | 1,3 | 5,1 | 18,0 |

Minutos al día (por sexos y edades)

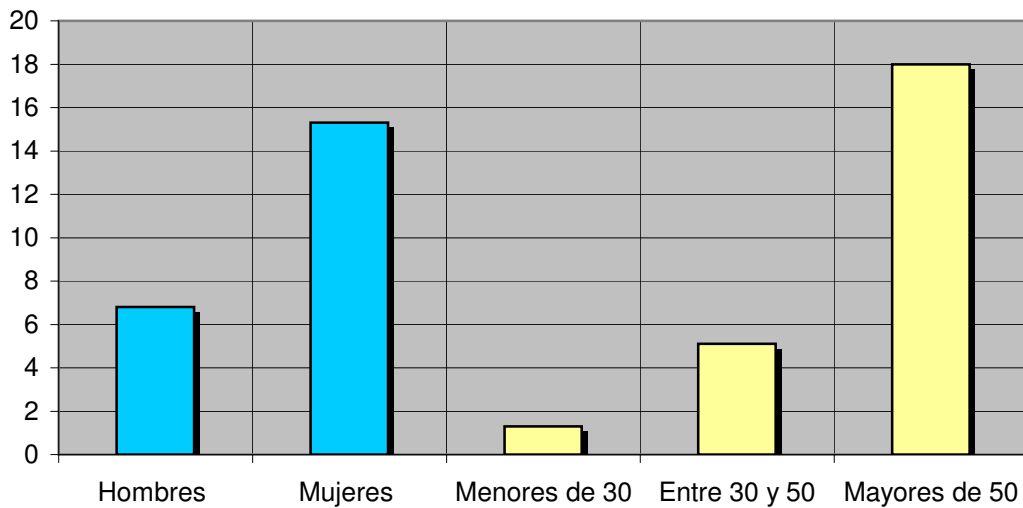

El **SHARE** es la cuota de audiencia o porcentaje de audiencia respecto a las otras emisoras.

El **GRPs** es el SHARE expresado en número de personas, medida que está en relación directa con la población del área encuestada.

Poblaciones próximas a Alicante

Análisis cuantitativo

| | |
|---------------------------------|---|
| Última actualización | Enero de 2006 |
| Población total | 107.837 |
| Municipios de la muestra | Campello (el) Mutxamel San Vicente del Raspeig Sant Joan d'Alacant |

INFORTÉCNICA

REF:son-c37malta01/p7/e06

Pregunta - ¿Conoce la emisora "Canal 37 TV de Alicante"?

Muestra: población mayor de 15 años.

Análisis general

| Resp / Grupo | Porcentaje |
|--------------|------------|
| Sí | 96,2% |
| No | 3,8% |

Análisis comparativo por grupos de sexo

| Resp / Grupo | Hombres | Mujeres |
|--------------|---------|---------|
| Sí | 99,0% | 94,1% |
| No | <1% | 5,9% |

Hombres

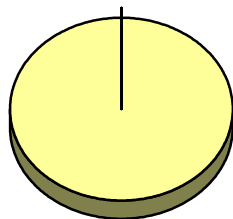

Mujeres

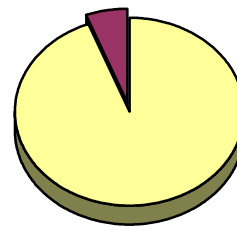

Análisis comparativo por grupos de edad

| Resp \ Grupo | Menos de 30 | De 30 a 50 | Más de 50 |
|--------------|-------------|------------|-----------|
| Sí | 99,0% | 99,0% | 94,7% |
| No | <1% | <1% | 5,3% |

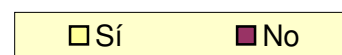
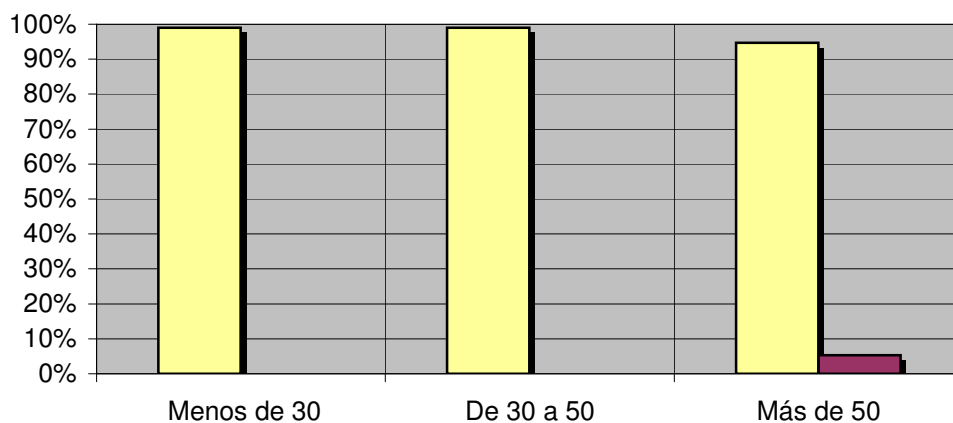

INFORTÉCNICA

REF:son-c37malta01/p7/e06

Pregunta - ¿Tiene sintonizada "Canal 37 TV de Alicante" en su televisor?

Muestra: población mayor de 15 años.

Análisis general

| Resp / Grupo | Porcentaje |
|--------------|------------|
| Sí | 82,7% |
| No | 17,3% |

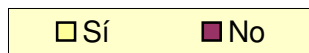
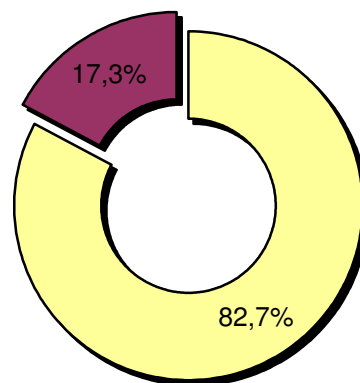

Pregunta - En cuanto a la recepción de la señal "Canal 37 TV de Alicante" ¿se recibe bien, regular o mal?

Muestra: población que conoce la emisora.

Análisis general

| Respuesta | Porcentaje |
|-----------|------------|
| Bien | 32,6% |
| Regular | 30,2% |
| Mal | 37,2% |

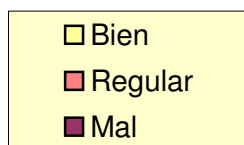
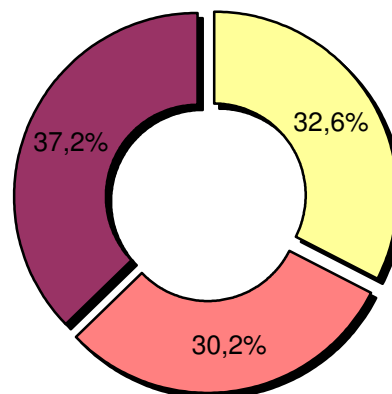

INFORTÉCNICA

REF:son-c37malta01/p7/e06

Pregunta - ¿Con qué frecuencia sigue esta emisora?

- A. Cada día
- B. Cada dos días
- C. Dos veces a la semana
- D. Solamente los fines de semana
- E. Una vez a la semana
- F. Una vez cada dos semanas
- G. Una vez al mes
- H. Menos de una vez al mes
- I. Nunca o casi nunca

Universo: población mayor de 15 años.

Análisis general

| Respuesta | Porcentaje de población |
|-------------------------|-------------------------|
| Cada día | 9,6% |
| Cada dos días | 5,8% |
| Dos veces a la semana | 4,8% |
| Solo fines de semana | <1% |
| Una vez a la semana | 9,6% |
| Cada dos semanas | 2,8% |
| Una vez al mes | <1% |
| Menos de una vez al mes | <1% |

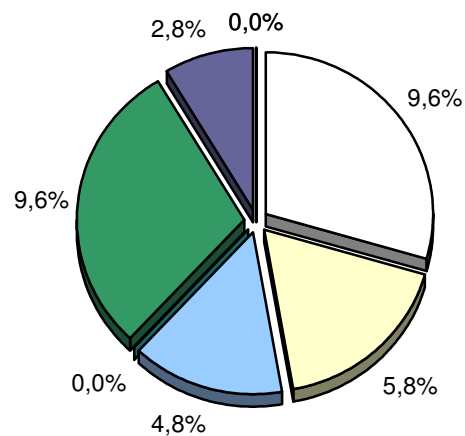

| |
|--|
| <input type="checkbox"/> Cada día |
| <input type="checkbox"/> Cada dos días |
| <input type="checkbox"/> Dos veces a la semana |
| <input type="checkbox"/> Solo fines de semana |
| <input type="checkbox"/> Una vez a la semana |
| <input type="checkbox"/> Cada dos semanas |
| <input type="checkbox"/> Una vez al mes |
| <input type="checkbox"/> Menos de una vez al mes |

INFORTÉCNICA

REF:son-c37malta01/p7/e06

Pregunta - ¿Cuántos minutos al día dedica a "Canal 37 TV de Alicante"?

Muestra: población mayor de 15 años.

Minutos al día (análisis general)

| min / día | desviación |
|-----------|------------|
| 6,4 | 18,6 |

Datos específicos de Poblaciones próximas a Alicante.

| SHARE | GRPs |
|-------|-------|
| 4,6% | 4.418 |

Minutos al día (por sexos y edades)

| Hombres | Mujeres | Menores de 30 | Entre 30 y 50 | Mayores de 50 |
|---------|---------|---------------|---------------|---------------|
| 3,1 | 9,3 | 2,0 | 2,6 | 13,0 |

Minutos al día (por sexos y edades)

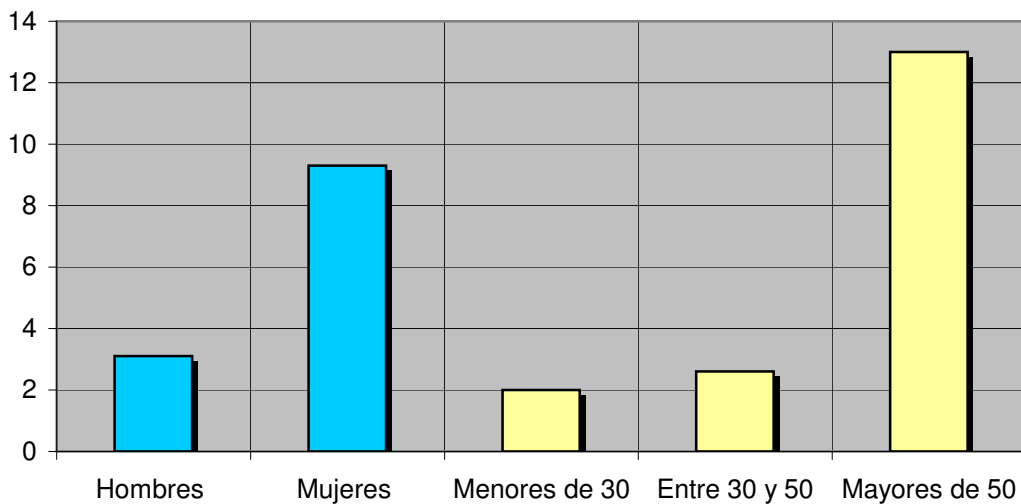

El **SHARE** es la cuota de audiencia o porcentaje de audiencia respecto a las otras emisoras.

El **GRPs** es el SHARE expresado en número de personas, medida que está en relación directa con la población del área encuestada.

Análisis sobre los habituales de la emisora

Se consideran habituales aquellos que dedican una media de más de un minuto al día a la emisora.

INFORTÉCNICA

REF:son-c37malta01/p7/e06

Pregunta - ¿A través de qué tipo de medio se informa de todo lo que acontece en su localidad o provincia?

Muestra: población mayor de 15 años.

Análisis general

| Respuesta | Porcentaje |
|-----------|------------|
| TV | 33,3% |
| Radio | 26,7% |
| Prensa | 36,7% |
| Internet | 3,3% |

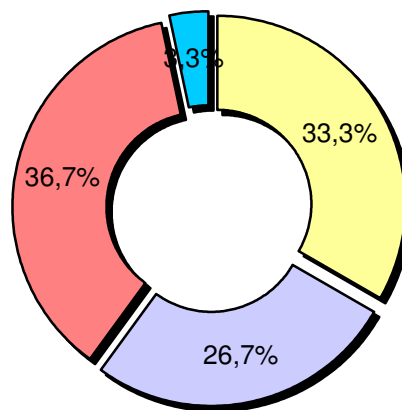
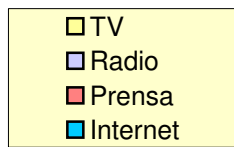

INFORTÉCNICA

REF:son-c37malta01/p7/e06

Pregunta - ¿Ha descubierto algún establecimiento o algún producto gracias a verlo anunciado en esta emisora?

Muestra: población mayor de 15 años.

Actualizado en Diciembre de 2005.

| Resp / Grupo | Porcentaje |
|--------------|------------|
| Sí | 11,1% |
| No | 88,9% |

