

ESTUDI D'AUDIÈNCIA
"Ràdio Ripoll"

FITXA TÈCNICA

| | |
|--------------------------------------|--|
| Empresa que realitza l'estudi | Informació Tècnica i Científica SL (Infortècnica) |
| Mostra | 470 persones |
| Univers | Població major de 15 anys de Ripoll. |
| Tipus d'entrevista | Telefònica, aleatòria i de distribució proporcional a l'extensió de la població, obtenint una mostra proporcional i significativa de cada grup de sexe i edat. |
| Data del sondeig | Febrer de 2005 |
| Horari de les entrevistes | Entre les 18:00 i les 22:00 hores dels dies laborables. |
| Dades d'Infortècnica | C/ Lepant 422 08025 Barcelona Tel: 934334243 Fax: 934334239 Mes informació a: http://www.infortecnica.com |

“Ràdio Ripoll”, arriba a un 18 per cent de Share

“Ràdio Ripoll” és coneguda per un 97 per cent de la població de Ripoll i el seu entorn. Un 60 per cent a més la segueix de forma habitual; pràcticament tots els assidus a la ràdio, que representen gairebé 20.000 radiooients.

El temps que dedica a l'emissora els seus seguidors és de 42,1 minuts al dia. Sobre el conjunt de la població, el temps mig d'audiència és de 25,2 minuts, obtenint una quota d'audiència (share) del 18 per cent del conjunt total de les emissores que es reben a la seva àrea (GRP's = 5.000 radiooients)

“Ràdio Ripoll” presenta dues crestes d'audiència una al matí, tradicional de la ràdio, amb un 33 per cent de la seva audiència i altra poc comú de nit que arriba a un 25 per cent.

El tipus de programa preferit són els informatius. El perfil del públic més assidu és d'ambdós sexes, amb una addicció important per part de tots els grups d'edat.

INFORTÈCNICA

REF:sonradiatoripoll01/p6/febrer05

Pregunta - ¿Coneix l'emissora "Ràdio Ripoll"?

Mostra: població major de 15 anys.

Anàlisi general

| Resp / Grup | Percentatge | M. Error |
|-------------|-------------|----------|
| Sí | 97,3% | 1,50% |
| No | 2,7% | 1,50% |

Anàlisi comparatiu per sexes

| Resp / Grup | Homes | Dones |
|-------------|-------|-------|
| Sí | 94,9% | 99,0% |
| No | 5,1% | 1,0% |

Homes

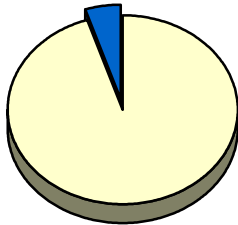

Dones

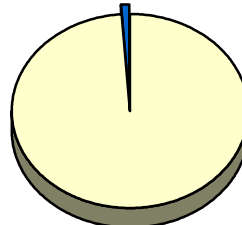

Anàlisi comparatiu per edats

| Resp \ Grup | Menys de 30 | De 30 a 50 | Mes de 50 |
|-------------|-------------|------------|-----------|
| Sí | 93,0% | 99,0% | 97,2% |
| No | 7,0% | 1,0% | 2,8% |

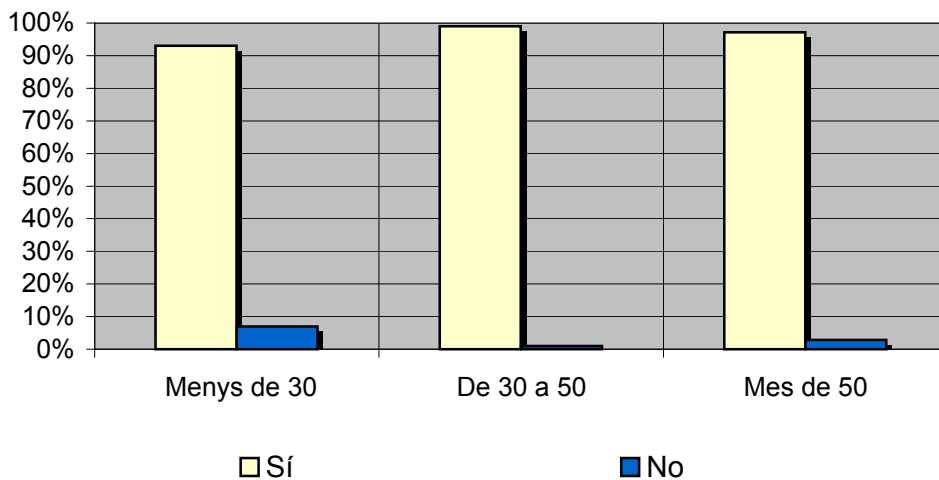

INFORTÈCNICA

REF:sonradiatoripoll01/p6/febrer05

Pregunta - A través de quina emissora de ràdio s'informa del que succeeix a Ripoll i al Ripollès?

Mostra: població general.

| Resposta | Percentatge |
|----------------------|-------------|
| Ràdio Ripoll | 73,3% |
| Catalunya Informació | 3,6% |
| Catalunya Ràdio | 2,9% |
| Ona Catalana | 2,3% |
| Cap | 17,4% |

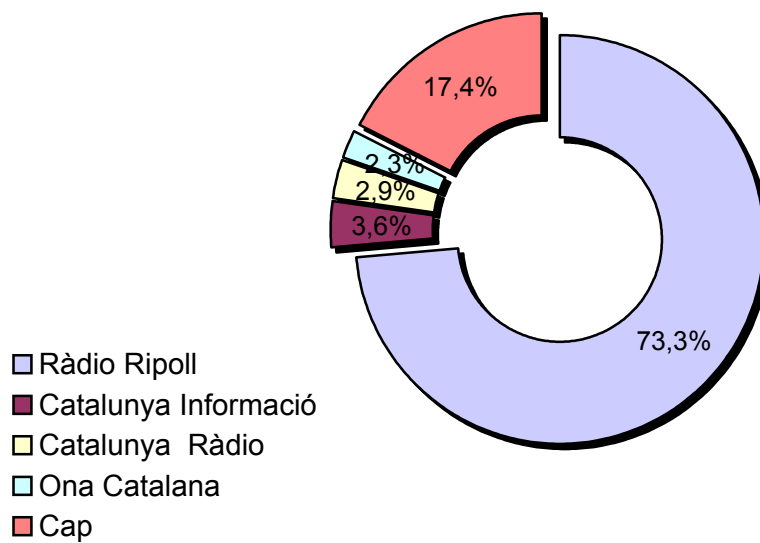

INFORTÈCNICA

REF:sonradiatoripoll01/p6/febrer05

Pregunta - ¿Amb quina freqüència segueix aquesta emissora?

- A. Cada dia
- B. Cada dos dies
- C. Dos cops per setmana
- D. Només els caps de setmana
- E. Un cop per setmana
- F. Un cop cada dues setmanes
- G. Un cop al mes
- H. Menys d'un cop al mes
- I. Mai o gairebé mai

Univers: població major de 15 anys.

Anàlisi general

| Resposta | Percentatge de població | M. Error |
|---------------------------|-------------------------|----------|
| Cada dia | 27,2% | 4,1% |
| Cada dos dies | 8,8% | 2,6% |
| Dos cops per setmana | 8,8% | 2,6% |
| Només els caps de setmana | 4,8% | 2,0% |
| Un cop per setmana | 7,5% | 2,4% |
| Cada dues setmanes | 0,7% | 0,8% |
| Un cop al mes | 0,7% | 0,8% |
| Menys d'un cop al mes | 1,4% | 1,1% |
| Mai o gairebé mai | 40,1% | 4,5% |

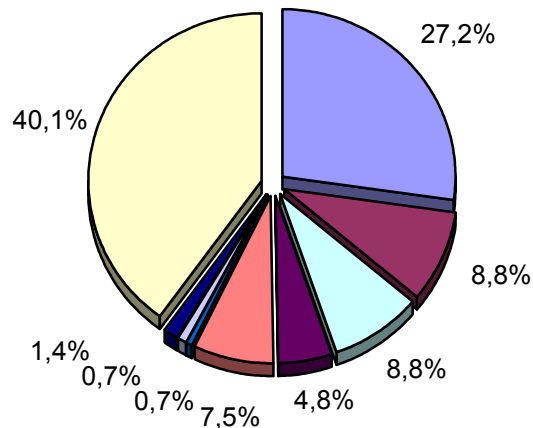

- Cada dia
- Cada dos dies
- Dos cops per setmana
- Només els caps de setmana
- Un cop per setmana
- Cada dues setmanes
- Un cop al mes
- Menys d'un cop al mes
- Mai o gairebé mai

INFORTÈCNICA

REF:sonradioripoll01/p6/febrer05

Pregunta - ¿Quants minuts al dia dedica a "Ràdio Ripoll"?

Mostra: població major de 15 anys.

Minuts al dia (anàlisi general)

| min / dia | desviació |
|-----------|-----------|
| 25,2 | 45,3 |

Minuts al dia (per sexes i edats)

| Homes | Dones | Menors de 30 | De 30 y 50 | Majors de 50 |
|-------|-------|--------------|------------|--------------|
| 25,7 | 24,9 | 4,3 | 19,9 | 36,4 |

Minuts al dia (per sexes i edats)

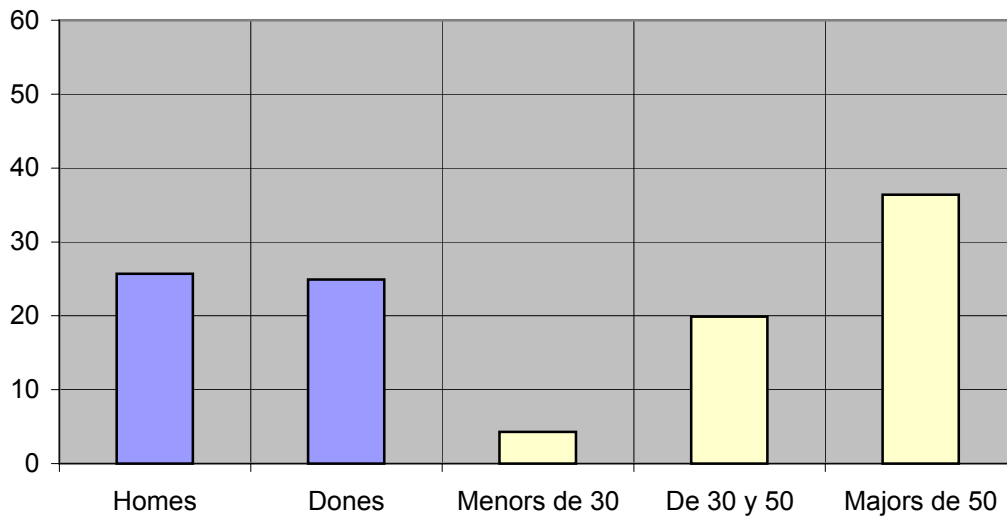

INFORTÈCNICA

REF:sonradioripoll01/p6/febrer05

Pregunta - ¿Quants minuts al dia dedica a "Ràdio Ripoll"?

Mostra: població major de 15 anys.

Minuts al dia (anàlisi sobre els oyents habituals de l'emissora)

| min / dia | desviació |
|-----------|-----------|
| 42,1 | 52,2 |

Minuts al dia (per sexes i edats)

| Homes | Dones | Menors de 30 | De 30 y 50 | Majors de 50 |
|-------|-------|--------------|------------|--------------|
| 46,5 | 39,8 | 13,4 | 33,8 | 51,7 |

Minuts al dia (per sexes i edats)

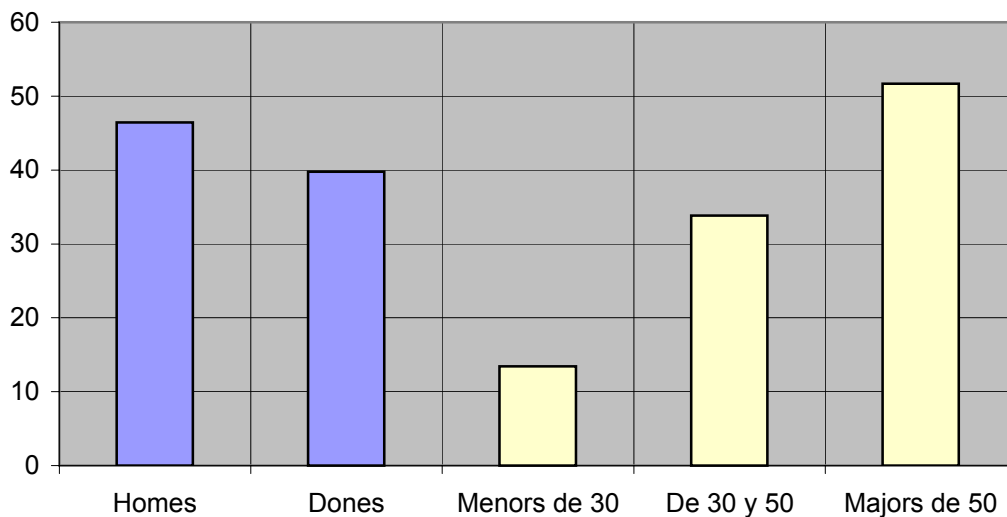

INFORTÈCNICA

REF:sonradiatoripoll01/p6/febrer05

Pregunta - ¿A quines hores segueix normalment "Ràdio Ripoll"?

- A. Matí (6h - 12h)
- B. Migdia (12h - 16h)
- C. Tarda (16h - 20h)
- D. Nit (20h - 1h)
- E. Matinada (1h - 6h)

Mostra: població que dedica una mitjana de mes d'un minut al dia a l'emissora

Anàlisi general

| Resposta | Percentatge de seguidors |
|----------|--------------------------|
| Matí | 32,7% |
| Migdia | 20,0% |
| Tarda | 18,0% |
| Nit | 25,3% |
| Matinada | 4,0% |

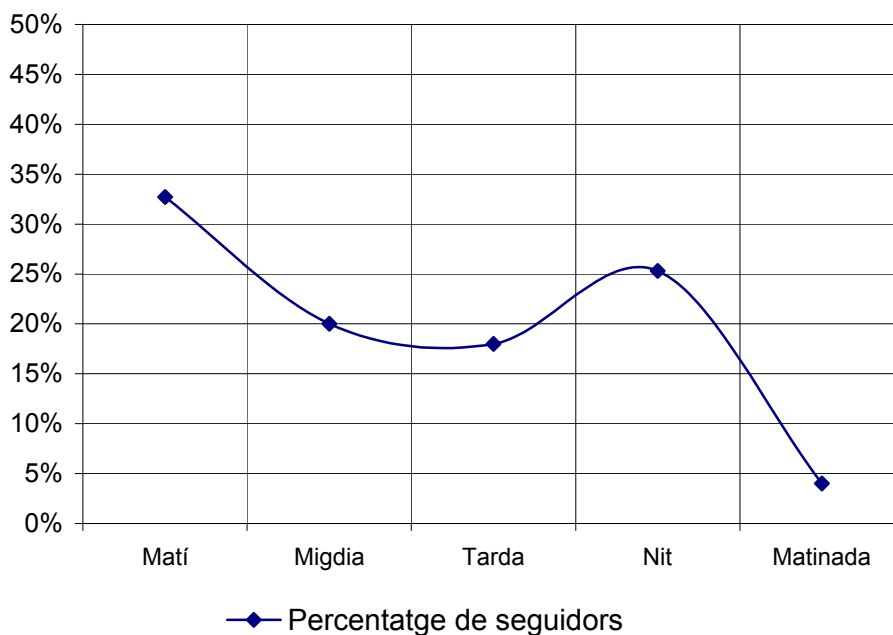

Nota

El resultat obtingut és una representació de l'horari més comú de sintonització de l'emissora. Això no vol dir que no hi hagi seguiment fora de l'horari més habitual.

INFORTÈCNICA

REF:sonradiatoripoll01/p6/febrer05

Pregunta - ¿Que és el que mes li agrada de la programació de l'emissora i de la radio en general?

Musicals
Notícies
Debats / Tertúlies
Esports
Altres programes

Mostra: població que dedica una mitjana de mes d'un minut al dia a l'emissora

Anàlisi general

| Respostes | Percentatge d'habituals de l'emissora |
|--------------------|---------------------------------------|
| Musicals | 25,7% |
| Notícies | 42,8% |
| Debats / Tertúlies | 17,8% |
| Esports | 9,9% |
| Altres programes | 3,9% |

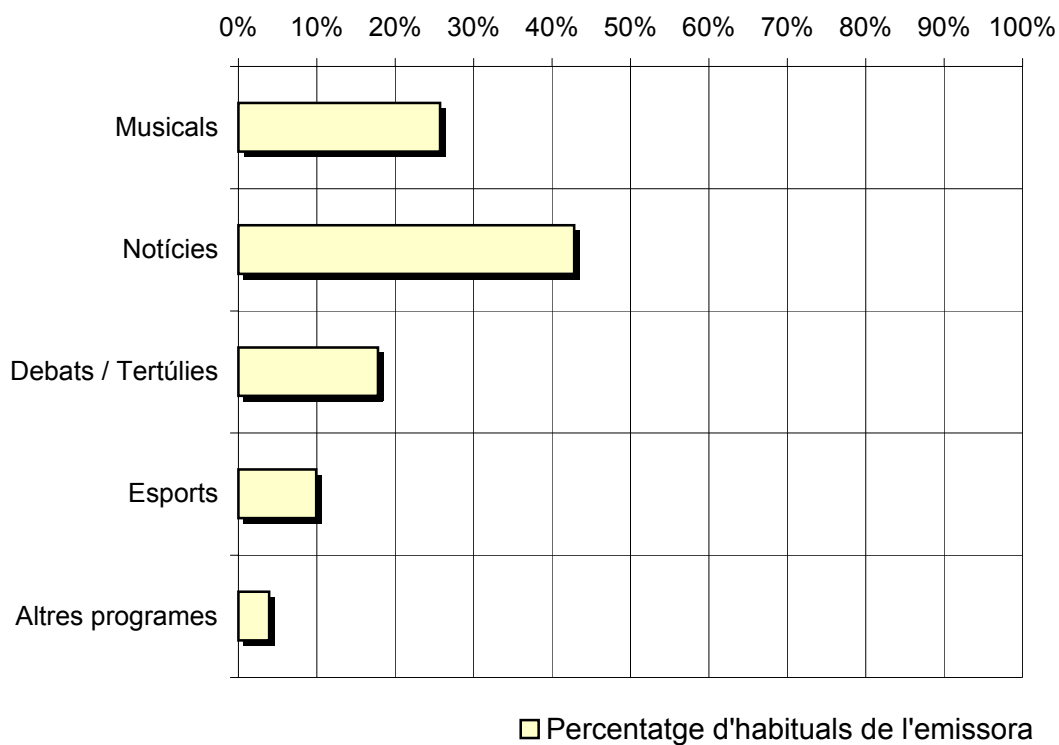

Altres programes mencionats han estat "les sardanes" i el "cocodril club"

INFORTÈCNICA

REF:sonradiatoripoll01/p6/febrer05

Pregunta - En quant a la qualitat de recepció de "Ràdio Ripoll" , vostè diria que es rep bé, regular o malament?

- A. Bé
- B. Regular
- C. Malament

Mostra: població que coneix l'emissora.

Anàlisi general

| Resposta | Percentatge |
|----------|-------------|
| Bé | 93,1% |
| Regular | 3,1% |
| Malament | 3,8% |

