

ESTUDI D'AUDIÈNCIA
"TLB Televisió de Manresa"

FITXA TÈCNICA

| | |
|--------------------------------------|--|
| Empresa que realitza l'estudi | Informació Tècnica i Científica SL (Infortècnica) |
| Mostra | 560 persones |
| Univers | Població major de 15 años de Manresa i comarca del Bages. |
| Tipus d'entrevista | Telefònica, aleatòria i de distribució proporcional a l'extensió de la població, obtenint una mostra proporcional i significativa de cada grup de sexe i edat. |
| Data del sondeig | Maig de 2005 |
| Horari de les entrevistes | Entre les 18:00 i les 22:00 hores dels dies laborables. |
| Dades d'Infortècnica | C/ Lepant 422 08025 Barcelona Tel: 934334243 Fax: 934334239 Mes informació a: http://www.infortecnica.com |

COMENTARI SEP-04

“TLB” SEGUIDA PER LA MEITAT DE LA POBLACIÓ DEL BAGES.

“Televisió de Manresa, Bages i Berguedà”, és coneguda per un 72 per cent de la població de la seva àmplia àrea d'audiència, o sigui, part de la comarca del Bages i àrees del Berguedà. A Manresa, aquest índex s'aproxima al 80 per cent de la població i la té sintonitzada als seus receptors un 68 per cent. Un 55% de la població del Bages la segueix amb freqüència, 33.000 telespectadors a Manresa i 49.000 en el conjunt de la seva àrea de difusió.

Sobre el conjunt de la població, l'audiència mitja a la seva extensa àrea de difusió és de 9 minuts. Equival a un percentatge a prop del cinc per cent del conjunt total d'emissores que es reben al Bages i àrees del Berguedà. A Manresa, el share supera el sis per cent. GRP/s de 5000 telespectadors.

La seva àmplia oferta de programació li proporciona un seguiment important durant una extensa franja horària, per part d'ambdós sexes i amb major addicció dels joves, molt seguidors de l'emissora.

INFORTÉCNICA

REF:sontlbmanresa01/p6/maig05

Pregunta - ¿Coneix l'emissora "TLB Televisió de Manresa"?

Mostra: població major de 15 anys.

Anàlisi general

| Resp / Grup | Percentatge | M. Error |
|-------------|-------------|----------|
| Sí | 72,4% | 3,78% |
| No | 27,6% | 3,78% |

Anàlisi comparatiu per sexes

| Resp / Grup | Homes | Dones |
|-------------|-------|-------|
| Sí | 79,5% | 68,1% |
| No | 20,5% | 31,9% |

Homes

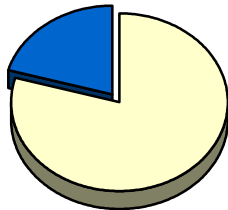

Dones

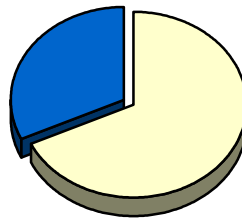

Anàlisi comparatiu per edats

| Resp \ Grup | Menys de 30 | De 30 a 50 | Mes de 50 |
|-------------|-------------|------------|-----------|
| Sí | 87,5% | 84,8% | 60,0% |
| No | 12,5% | 15,2% | 40,0% |

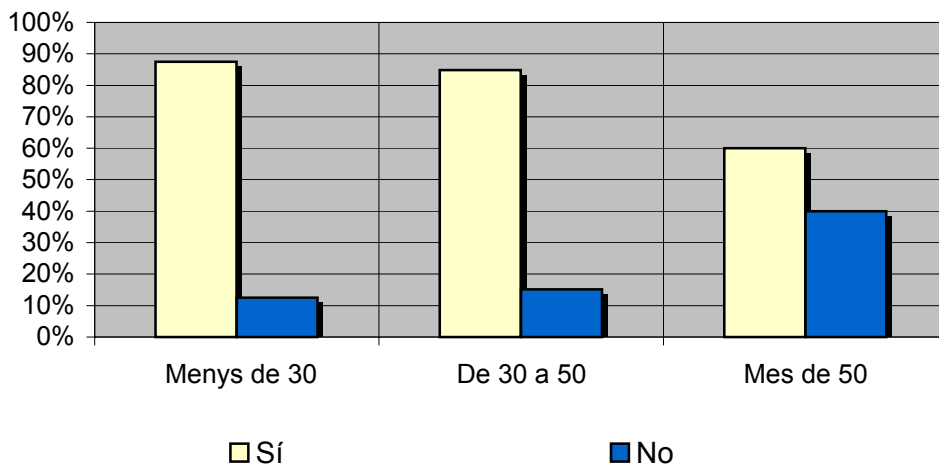

INFORTÉCNICA

REF:sontlbmanresa01/p6/maig05

Pregunta - ¿Té sintonizada "TLB Televisió de Manresa" al seu televisor?

Mostra: població major de 15 anys.

Anàlisi general

| Resp / Grup | Percentatge | M. Error |
|-------------|-------------|----------|
| Sí | 68,0% | 3,94% |
| No | 32,0% | 3,94% |

Anàlisi general

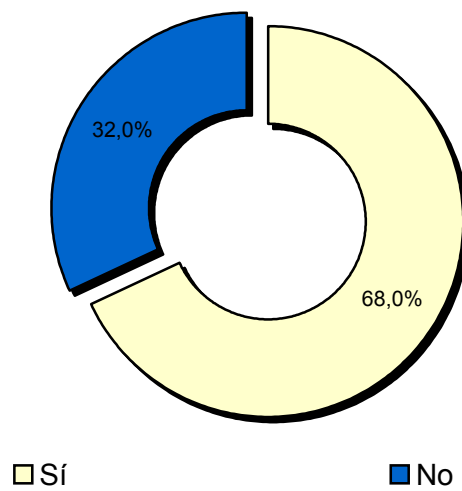

INFORTÉCNICA

REF:sontlbmanresa01/p6/maig05

Pregunta - ¿Amb quina freqüència segueix aquesta emissora?

- A. Cada dia
- B. Cada dos dies
- C. Dos cops per setmana
- D. Només els caps de setmana
- E. Un cop per setmana
- F. Un cop cada dues setmanes
- G. Un cop al mes
- H. Menys d'un cop al mes
- I. Mai o gairebé mai

Univers: població major de 15 anys.

Anàlisi general

| Resposta | Percentatge de població | M. Error |
|---------------------------|-------------------------|----------|
| Cada dia | 19,2% | 3,3% |
| Cada dos dies | 8,7% | 2,4% |
| Dos cops per setmana | 9,1% | 2,4% |
| Només els caps de setmana | 1,4% | 1,0% |
| Un cop per setmana | 12,0% | 2,7% |
| Cada dues setmanes | 2,4% | 1,3% |
| Un cop al mes | 2,4% | 1,3% |
| Menys d'un cop al mes | <1% | - |
| Mai o gairebé mai | 44,7% | 4,2% |

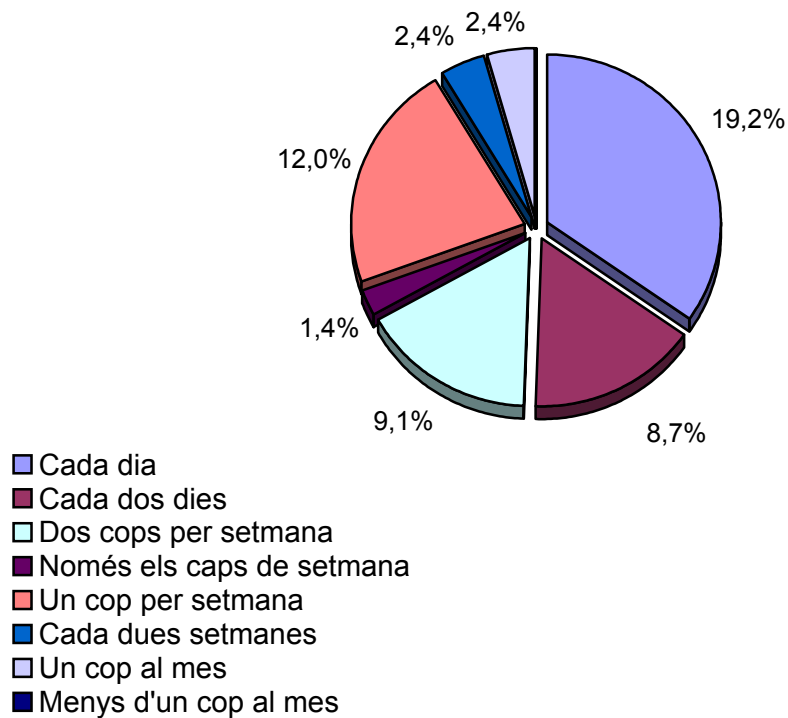

INFORTÉCNICA

REF:sontlbmanresa01/p6/maig05

Pregunta - ¿Quants minuts al dia dedica a "TLB Televisió de Manresa"?

Mostra: població major de 15 anys.

Minuts al dia (anàlisi general)

| min / dia | desviació |
|-----------|-----------|
| 8,6 | 15,0 |

Minuts al dia (per sexes i edats)

| Homes | Dones | Menors de 30 | De 30 y 50 | Majors de 50 |
|-------|-------|--------------|------------|--------------|
| 8,8 | 8,5 | 7,2 | 7,6 | 9,6 |

Minuts al dia (per sexes i edats)

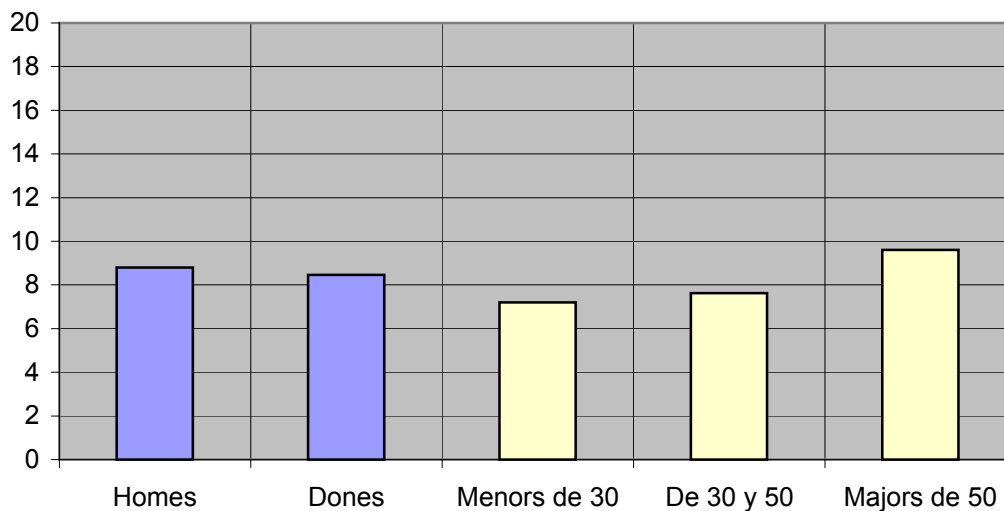

INFORTÉCNICA

REF:sontlbmanresa01/p6/maig05

Pregunta - ¿Quants minuts al dia dedica a "TLB Televisió de Manresa"?

Mostra: població que escolta habitualment l'emissora.

Minuts al dia (anàlisi general)

| min / dia | desviació |
|-----------|-----------|
| 15,6 | 17,3 |

Minuts al dia (per sexes i edats)

| Homes | Dones | Menors de 30 | De 30 y 50 | Majors de 50 |
|-------|-------|--------------|------------|--------------|
| 14,1 | 16,7 | 10,4 | 11,7 | 21,6 |

Minuts al dia (per sexes i edats)

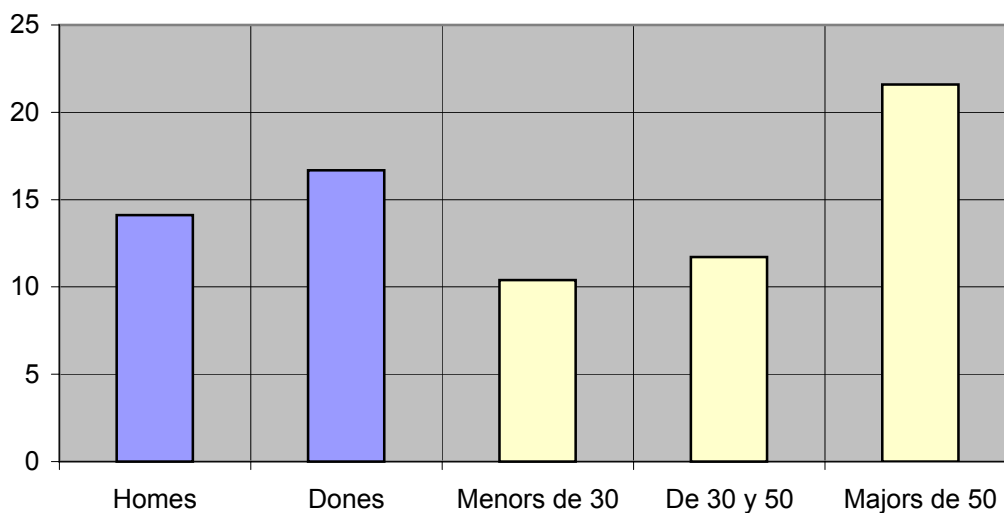

INFORTÉCNICA

REF:sontlbmanresa01/p6/maig05

Pregunta - ¿A quines hores segueix normalment "TLB Televisió de Manresa"?

- A. Matí (6h - 12h)
- B. Migdia (12h - 16h)
- C. Tarda (16h - 20h)
- D. Nit (20h - 1h)
- E. Matinada (1h - 6h)

Mostra: població que dedica una mitjana de mes d'un minut al dia a l'emissora

Anàlisi general

| Resposta | Percentatge de seguidors |
|----------|--------------------------|
| Matí | 2,9% |
| Migdia | 3,6% |
| Tarda | 21,0% |
| Nit | 68,8% |
| Matinada | 3,6% |

Percentatge de seguidors

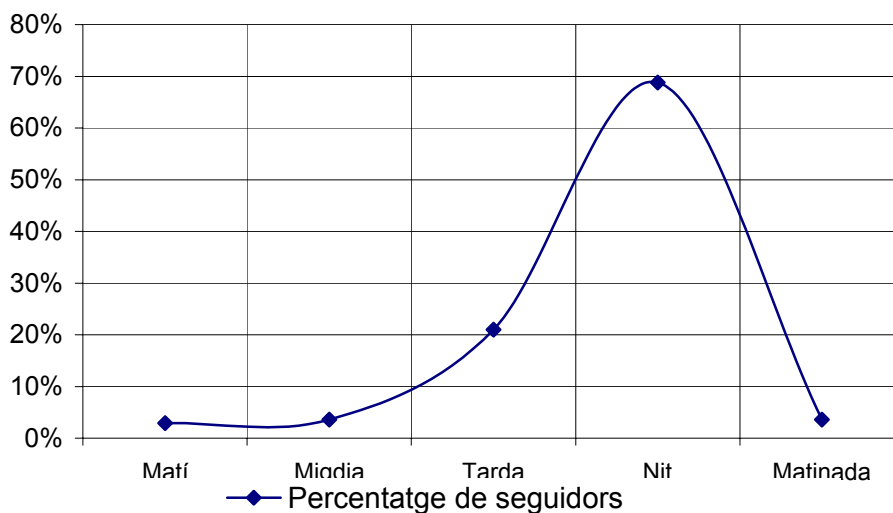

Nota

El resultat obtingut és una representació de l'horari més comú de sintonització de l'emissora. Això no vol dir que no hi hagi seguiment fora de l'horari més habitual.

INFORTÉCNICA

REF:sontlbmanresa01/p6/maig05

Pregunta - En quant a la qualitat de recepció de "TLB Televisió de Manresa" ,
vostè diria que es rep bé, regular o malament?

- A. Bé
- B. Regular
- C. Malament

Mostra: població que coneix l'emissora.

Anàlisi general

| Resposta | Percentatge |
|----------|-------------|
| Bé | 76,0% |
| Regular | 14,4% |
| Malament | 9,6% |

